



# EGRESADOS UCLA

## PREGRADO

1969-2022



## POSTGRADO

1973-2022

## *Autoridades*

---

Edgar Alvarado  
**Rector (E)**  
**Vice-Rector Académico (E)**  
**Vice-Rector Administrativo**

Edgar Rodríguez  
**Secretario General (E)**

## *Dirección de Planificación Universitaria*

---

Rosalinda Martínez  
**Directora**

Erika Delgado  
**Departamento de Planificación**

Marysabel Álvarez  
Indira Anchieta  
**Departamento de Presupuesto**

Andrea Urdaneta  
**Evaluación Institucional**



## PRESENTACIÓN

La UCLA es una Universidad nacional, autónoma, democrática, plural, participativa, innovadora, comprometida con el afianzamiento de la educación como patrimonio común, con la cultura de paz y con la preeminencia de los derechos humanos en la construcción del conocimiento y el desarrollo sostenible mediante el trabajo en equipo para la integración de la Investigación, Docencia y Extensión; vinculada al principio de cooperación interinstitucional nacional e internacional, caracterizada por la actualización del talento humano, su tecnología, el transparente manejo de los recursos y el cumplimiento de la responsabilidad socio-ambiental.

La UCLA fundamentada en la directriz nacional de la educación superior venezolana de: "garantizar la equidad en el acceso y desempeño estudiantil a una educación superior de calidad y pertinencia social", comprometida con el progreso del país y para orientar su desarrollo institucional, se rige a través del Direccionamiento Estratégico Institucional 2018 - 2023, que contempla el seguimiento evaluación y control de su quehacer y logros, para consolidarse como una institución de calidad académica.

Entre las acciones del proyecto Sistema de Calidad de la UCLA, contenido en tan relevante instrumento de planificación y evaluación, se encuentra la evaluación del Impacto Social de la Acción institucional. Por lo tanto, dentro del marco de la calidad académica, se evalúa la capacidad de respuesta de la institución a las demandas sociales, su articulación con el entorno, la cobertura de la acción institucional y el impacto en el contexto, orientados al desarrollo socio-ambiental.

La evaluación de la acción institucional consiste en determinar los cambios o repercusiones que han producido los resultados de la docencia, investigación y extensión en la satisfacción de las necesidades y expectativas de la sociedad en el contexto y su contribución con el progreso económico y social. En lo que respecta a la docencia, el producto lo constituyen los egresados: profesionales de los diversos programas de pregrado y de los diferentes programas de estudios de postgrado que ha ofrecido la institución, a lo largo de sus 60 años de accionar.

En tal sentido, se elaboró la presente publicación, denominada Egresados UCLA Pregrado 1969- 2022 Postgrado 1973-2022, que contiene información valiosa sobre los profesionales generados en el devenir del tiempo, durante el cual nuestra institución ha insistido en mantener como norte el desarrollo integral del ser humano, formando un total de **56.319** profesionales de alto nivel (**49.806** a nivel de pregrado y **6.513** de postgrado), cuya acciones se traducen en valiosos conocimientos que han impactado el desarrollo de la sociedad en su conjunto.

La publicación se estructura de la siguiente manera:

En la Parte I denominada Egresados Pregrado y Postgrado presenta una breve reseña histórica de la UCLA desde su creación, resaltando las diversas denominaciones que ha tenido la institución hasta la fecha. Muestra los cuadros que reflejan el total de profesionales egresados hasta el año 2022 de los diversos programas que administra la institución a nivel de pregrado desde la primera promoción el 30 de abril del año 1969 (programa de medicina) y los egresados a nivel de postgrado a partir del año 1973. También presenta los egresados en convenios UCLA con otras instituciones, suscritos a través de la Dirección de Postgrado, a partir del año 1994 y hasta la presente fecha

Luego la Parte II denominada Egresados Pregrado y Postgrado por Decanato/Programa muestra por cada decanato una breve reseña histórica del mismo, menciona para el año 2022 los alumnos atendidos en aulas y la cantidad de docentes que permiten la formación académica de los estudiantes.

Desarrolla para cada decanato una primera parte para el Pregrado con cuadros por cada programa que administra el decanato, el cual refleja número de la promoción, el año, el número de egresados por promoción y el respectivo total de egresados del programa. Una segunda parte para el postgrado que muestra los egresados desde el año 1973, presentados en cuadros, distribuidos por años en los diversos programas de postgrado que administra cada Decanato de la UCLA.

**PARTE I**

**EGRESADOS PREGRADO**

**y**

**POSTGRADO**

## **BREVE RESEÑA HISTORICA DE LA UNIVERSIDAD CENTROCCIDENTAL "LISANDRO ALVARADO" UCLA**

Como se recoge de las anotaciones de Cañizales Verde (1992) en el texto "XXX Años de Historia de la UCLA", el primer plantel universitario de Barquisimeto, se funda el 05 de Junio de 1884 y estuvo sujeto a la inestable política nacional de la época; Contó con personal académico con experiencia, vocación y méritos docentes, atendía 120 alumnos e impartió trece cátedras. A inicio del siglo XX en 1902 este plantel decae y durante sesenta años consecutivos hasta 1962, quedan interrumpidas las tareas de educación superior en la Región.

Durante estas décadas se insistió en la reinstalación de los estudios universitarios en Barquisimeto y para dar respuesta a tal requerimiento, el Ejecutivo Nacional dicta el Decreto N° 845 que fue publicado en gaceta oficial N°26.958, el 22 de Septiembre de 1962, mediante el cual se crea el Centro Experimental de Estudios Superiores (CEDES), como primera etapa de la actual UCLA, con asiento en la ciudad de Barquisimeto, siendo para ese entonces, Presidente de la República Rómulo Betancourt y Ministro de Educación el Dr. Reinaldo Leandro Mora, quien dicta las Resoluciones mediante las cuales se crea la Comisión Organizadora del Centro y luego designa a sus integrantes.

Es así como en el actual edificio del rectorado, se inicia la Escuela de Cursos Básicos del CEDES, donde se imparten los estudios de los dos (2) primeros semestres con asignaturas comunes para los estudiantes de las tres primeras carreras que ofrece el CEDES, que son Medicina, (el 15 de Abril de 1963) Agronomía, y Ciencias Veterinarias (el día 03 de febrero de 1964).

Desde entonces y a la presente fecha, los nombres que ha tenido la Universidad son los siguientes:

- C.E.D.E.S. Centro Experimental de Estudios Superiores.

- Universidad de la Región Centro Occidental. **U.R.C.O** Creada por Decreto 980 del 07/11/67, Gaceta Oficial N° 28.475, Presidente de la República Dr. Raúl Leoni, Ministro de Educación Dr. J.M. Siso Martínez.
- Universidad Centro Occidental "Lisandro Alvarado". **UCOLA** con motivo de cumplirse el 10 de Abril de 1979, cincuenta años de la muerte del ilustre sabio Lisandro Alvarado y a solicitud de la Academia Nacional de la Historia, el Ejecutivo Nacional, por Decreto 55 del 02/04/79, dispone denominar en lo adelante a la misma como UNIVERSIDAD CENTRO OCCIDENTAL "LISANDRO ALVARADO"
- **UCLA**. Por decisión del Consejo Universitario tomada en sesión N° 234 del 03/10/80, se acordó el cambio de las siglas UCOLA por **UCLA**, comunicándose a toda la Comunidad Universitaria.

La UCLA en la actualidad imparte cuatro (4) carreras cortas y diecinueve (19) carreras largas, es decir cuenta en total con 23 carreras o programas académicos a nivel de pregrado que se administran en siete (7) Decanatos y dos (2) Núcleos. También ofrece 78 programas de postgrado: a nivel de especializaciones (49) maestrías (24) y doctorados (5).

A continuación se muestran los programas académicos que en la actualidad son administrados, clasificados por decanatos, presentados los decanatos en orden a la cantidad de programas que imparten:

- Ciencias y Tecnología administra seis (06) programas: TSU Análisis de Sistemas, ingeniería en Informática, Licenciatura en Ciencias Matemáticas, Licenciatura en Física, Ingeniería en Producción e Ingeniería en Telemática.
- Humanidades y Artes imparte cuatro (04) programas: Licenciatura en Artes plásticas, Licenciatura en Psicología, Licenciatura en Desarrollo Humano y Licenciatura en Música.
- Ciencias de la Salud brinda tres (03) programas: Medicina, Enfermería Técnica y Licenciatura en Enfermería.

- Agronomía ofrece tres (03) programas: Ingeniería Agronómica, Ingeniería Agroindustrial y TSU Agroindustrial en el Núcleo del Tocuyo.
- Ciencias Económicas y Empresariales administra tres (03) programas: Administración, Contaduría Pública y Economía.
- Ciencias Veterinarias imparte dos programas (02): Medicina Veterinaria y TSU Agropecuario en el Núcleo Carora.
- Ingeniería Civil administra dos (02) programas: Ingeniería Civil y Urbanismo.

## EGRESADOS PREGRADO Y POSTGRADO

Los cuadros siguientes muestran las cifras generales de los egresados UCLA de pregrado y postgrado. El **cuadro 1** refleja el total egresados UCLA, el **cuadro 2** muestra los egresados de pre y postgrado distribuidos por decanatos.

**CUADRO N° 1  
CIFRAS GENERALES  
EGRESADOS UCLA 1969-2022**

<b>PROGRAMAS VIGENTES Y NO VIGENTES</b>	<b>EGRESADOS</b>		<b>CANTIDAD</b>
	PREGRADO		<b>49.806</b>
	POSTGRADO		<b>6.513</b>
<b>TOTAL EGRESADOS DE PRE Y POSTGRADO UCLA AL 2022</b>			<b>56.319</b>

Fuente: DACE. DIRECCIÓN DE PLANIFICACIÓN. UCLA 2022



**CUADRO N° 2**  
**EGRESADOS UCLA 1969-2022**

<b>EGRESADOS</b>	<b>CANTIDAD</b>
<b><i>DECANATO DE CIENCIAS DE LA SALUD</i></b>	<b><i>13.223</i></b>
<b><i>PREGRADO</i></b>	<b><i>10.330</i></b>
Medicina	6.969
Licenciatura Enfermería	1.799
T.S.U. Enfermería	1.562
<b><i>POSTGRADO</i></b>	<b><i>2.893</i></b>
Especializaciones	2.609
Maestrías	260
Doctorados	24
<b><i>DECANATO DE CIENCIAS VETERINARIAS</i></b>	<b><i>4.273</i></b>
<b><i>PREGRADO</i></b>	<b><i>4.107</i></b>
Medicina Veterinaria	3.247
T.S.U. Agropecuaria	860
<b><i>POSTGRADO</i></b>	<b><i>166</i></b>
Especializaciones	69
Maestrías	97
<b><i>DECANATO DE AGRONOMIA</i></b>	<b><i>5.604</i></b>
<b><i>PREGRADO</i></b>	<b><i>5.420</i></b>
Ingeniería Agronómica	3.041
Ingeniería Agroindustrial	890
T.S.U. Agroindustrial - Tocuyo	962
T.S.U. Agroindustrial - Barquisimeto	393
Técnico Azucarero	134
<b><i>POSTGRADO</i></b>	<b><i>184</i></b>
Especializaciones	5
Maestrías	177
Doctorados	2

Continua...

Continuación Cuadro N° 2

<b>DECANATO DE CIENCIAS ECONOMICAS Y EMPRESARIALES</b>	<b>19.403</b>
<b>PREGRADO</b>	<b>17.386</b>
Licenciatura Administración	4.920
Licenciatura Contaduría	11.490
Licenciatura Economía	65
Técnico Administración Bancaria	851
Técnico en Cooperativismo	47
Técnico en Administración Municipal	13
<b>POSTGRADO</b>	<b>2.017</b>
Especializaciones	1.211
Maestrías	804
Doctorados	2
<b>DECANATO DE CIENCIAS Y TECNOLOGIA</b>	<b>8.807</b>
<b>PREGRADO</b>	<b>8.490</b>
Ingeniería en Informática	4.867
T.S.U. Análisis de Sistemas	2.752
Licenciatura en Matemáticas	404
Ingeniería en Producción	467
<b>POSTGRADO</b>	<b>317</b>
Especializaciones	62
Maestrías	247
Doctorados	8

Continua...

Continuación Cuadro N° 2

<b>DECANATO DE INGENIERIA CIVIL</b>	<b>3.108</b>
<b>PREGRADO</b>	<b>2.969</b>
Ingeniería Civil	2.967
Urbanismo	2
<b>POSTGRADO</b>	<b>139</b>
Especializaciones	62
Maestrías	77
<b>DECANATO DE HUMANIDADES Y ARTES</b>	<b>1.104</b>
<b>PREGRADO</b>	<b>1.104</b>
Licenciatura en Artes Plásticas	213
Licenciatura en Psicología	504
Licenciatura en Desarrollo Humano	292
Licenciatura en Música	95
<b>CONVENIOS DE POSTGRADO NO VIGENTES UCAT-UCAB-LUZ-UNELLEZ-UPEL-UNEFM</b>	<b>797</b>
Especializaciones	702
Maestrías	95
<b>TOTAL EGRESADOS DE PREGRADO UCLA</b>	<b>49.806</b>
<b>TOTAL EGRESADOS DE POSTGRADO UCLA</b>	<b>6.513</b>
<b>TOTAL EGRESADOS DE PRE Y POSTGRADO UCLA AL 2022</b>	<b>56.319</b>

Fuente: DACE. DIRECCIÓN DE PLANIFICACIÓN. UCLA 2022

Como se observa en el cuadro anterior el total de egresados de pregrado UCLA al 2022 asciende a **49.806**, de los cuales **48.368** corresponden a egresados de programas vigentes que se administran en la institución y **1.438** de programas no vigentes en la actualidad.

El decanato con mayor número de egresados de pregrado es el Decanato de Ciencias Económicas y Empresariales con **17.386**, seguido de Ciencias de la Salud con **10.330**, Ciencias y Tecnología con **8.490**, Agronomía **5.420**, Ciencias Veterinarias **4.107**, Ingeniería Civil **2.969**, y el Decanato de Experimental de Humanidades y Artes con **1.104** egresados en cuatro programas.

Igualmente muestra el cuadro 2 que el total de egresados de postgrado asciende a **6.513**. El decanato con mayor número de egresados de postgrado es el de Ciencias de la Salud con **2.893**, seguido del Decanato de Ciencias Económicas y Empresariales con **2.017**, Ciencias y Tecnología **317**, Agronomía **184**, Ciencias Veterinarias **166** e Ingeniería Civil con **139**.

### Egresados Pregrado 1969- 2022 Programas Vigentes y No Vigentes

Los **cuadros N° 3 y 4** muestran respectivamente, los egresados de pregrado UCLA por programas vigentes y no vigentes en la actualidad.

**CUADRO N° 3  
EGRESADOS UCLA PREGRADO PROGRAMAS VIGENTES 1969-2022**

DECANATO	PROGRAMAS	N° EGRESADOS
CIENCIAS DE LA SALUD	Medicina	6.969
	Lic. Enfermería	1.562
	T.S.U. Enfermería	1.799
CIENCIAS VETERINARIAS	Medicina Veterinaria	3.247
	T.S.U. Agropecuario	860
AGRONOMIA	Ingeniería Agronómica	3.041
	Ingeniería Agroindustrial	890
	T.S.U. Agroindustrial	962
CIENCIAS ECONÓMICAS Y EMPRESARIALES	Administración	4.920
	Contaduría	11.490
	Economía	65
CIENCIAS Y TECNOLOGIA	Ingeniería en Informática	4.867
	T.S.U. Análisis de Sistemas	2.752
	Licenciatura en Matemáticas	404
	Ingeniería en Producción	467
INGENIERIA CIVIL	Ingeniería Civil	2.967
	Urbanismo	2
HUMANIDADES y ARTES	Licenciatura en Artes Plásticas	213
	Licenciatura en Psicología	504
	Licenciatura en Desarrollo Humano	292
	Licenciatura en Música	95
<b>EGRESADOS UCLA PROGRAMAS VIGENTES</b>		<b>48.368</b>

Fuente: DACE. DIRECCIÓN DE PLANIFICACIÓN. UCLA 2022

**CUADRO N° 4  
EGRESADOS UCLA PREGRADO PROGRAMAS NO VIGENTES 1969-2022**

DECANATO	PROGRAMAS	N° EGRESADOS
AGRONOMIA	TSU Agroindustrial Barquisimeto	393
	Técnico Azucarero	134
CIENCIAS ECONÓMICAS Y EMPRESARIALES	Técnico Administración Bancaria	851
	Técnico en Cooperativismo	47
	Técnico en Administración Municipal	13
<b>TOTAL EGRESADOS PROGRAMAS NO VIGENTES</b>		<b>1.438</b>

Fuente: DACE. DIRECCIÓN DE PLANIFICACIÓN. UCLA 2022

### Egresados Postgrado por Decanato 1973 – 2022 Programas Vigentes, Programas No Vigentes y en Convenio

El total de Programas de Postgrado UCLA al 2022 remonta a **78** programas de estudios de IV y V nivel, de los cuales **63** son responsabilidad directa de la UCLA y **11** programas funcionan bajo convenios con otras Instituciones, de los cuales corresponden **49** a especializaciones, **24** maestrías y **5** a doctorados.

El Decanato con mayor número de estudios de postgrado es el de Ciencias de la Salud con un **(1)** curso de anatomía patológica y **33** programas de postgrado, para un total de **34**. El decanato con mayor número de egresados es el mismo decanato con **2.893** egresados. Es pertinente acotar que para el 12/10/1971 se registraron **6** egresados por única vez del curso de Postgrado de Anatomía Patológica, dictado en el Decanato de Ciencias de la Salud, que para esa fecha se denominaba "Escuela de Medicina". Así mismo cabe mencionar que los primeros egresados de postgrado de la UCLA (**9**), fueron de esta misma escuela, de la Especialización en Puericultura y Pediatría.

Los egresados de postgrado ascienden al 2022 a **6.513** a partir de la primera cohorte en el año 1973, además incluye los egresados del curso de postgrado en anatomía patológica cuyo grado ocurrió en 1971, en donde se incluyen: **5.716** egresados de los programas de la UCLA y **797** egresados por Convenios.



El decanato con mayor número de egresados es Ciencias de la Salud con **2.893**, seguido del Decanato de Ciencias Económicas y Empresariales con **1.850**, distribuidos en **13** programas vigentes y **167** en **4** programas no vigentes, Ciencias y Tecnología **317** egresados: **284** en **8** en programas vigentes y **33** en **3** programas no vigentes, en Agronomía **184**, Ciencias Veterinarias **166** egresados: **122** en **5** programas vigentes y **44** en **2** programas no vigentes e Ingeniería Civil **139**. El Decanato de Humanidades y Artes no ha registrado ningún postgrado hasta la fecha. Así mismo se registran **797** egresados por convenios.

La UCLA a partir del año 1994 y hasta la presente fecha, a través de la Dirección de Postgrado, ha generado egresados de programas de postgrados en convenio con otras instituciones. Los convenios que suscribe la UCLA con otras universidades persiguen entre sus objetivos:

- Fomentar entre ellas, relaciones de índole educacional, científica y cultural tendentes a alcanzar beneficios mutuos y desarrollar recursos humanos, renovar conceptos y ampliar el campo de la investigación, especialmente en las áreas: Informática y computación, tecnología de alimentos, ingeniería civil, administración y gerencia, ingeniería agronómica, medicina, veterinaria, proyectos rentales y relación educación-industria.
- Propiciar las condiciones básicas para la formación de investigadores y docentes de instituciones de educación superior de la región y a profesionales universitarios de organismos públicos y privados, promover la transferencia tecnológica disponible a nivel internacional, seleccionada y adaptada a la realidad nacional.
- Promover y apoyar las actividades de investigación, docencia y extensión.

La UCLA registra un total de **797** egresados de postgrado en convenios con otras instituciones universitarias, correspondiendo **702** de especialización y **95** de maestría, con un total de **15** programas de los cuales **11** son de especialización y **4** de maestría.

Las Instituciones que participan en estos convenios son: **UCAT, UCAB, LUZ, UNELLEZ, UPEL y UNEFM**. Es oportuno mencionar que el convenio que más egresados ha generado es el de **UCLA-UCAB** con **293**, igualmente es el primer convenio de más antiguo registro de egresados (1989) con el programa Especialización en Derecho Mercantil, sin embargo, desde el año 2001 no genera egresados y el convenio que menos egresados registra es el de **UCLA-UNEFM** con **7** egresados, siendo el más reciente en generar egresados (2011).

En los cuadros N° **5-A, 5-B y 5-C**, se presentan los egresados de postgrado de la UCLA 1973 -2022 de programas vigentes, no vigentes, y egresados ´por convenios, respectivamente.

**CUADRO N° 5-A  
EGRESADOS DE POSTGRADO PROGRAMAS VIGENTES UCLA 1973-2022**

DECANATOS	N°	PROGRAMAS VIGENTES	N° DE EGRESADOS
CIENCIAS DE LA SALUD	1	Curso de postgrado en Anatomía Patológica	6
	2	Especialización en Anestesiología	289
	3	Especialización en Cardiología	126
	4	Especialización en Cirugía General	237
	5	Especialización en Cirugía Pediátrica	85
	6	Especialización en Cirugía Plástica, Reconstructiva, Estética y Maxilofacial	2
	7	Especialización en Dermatología	30
	8	Especialización en Dermopatología	10
	9	Especialización en Diagnóstico por Imágenes	83
	10	Especialización en Foniatría	45
	11	Especialización en Gastroenterología	26
	12	Especialización en Higiene Mental del Desarrollo Infantil y Juvenil	98
	13	Especialización en Medicina Crítica	22
	14	Especialización en Medicina de Emergencia	34
	15	Especialización en Medicina Familiar	53
	16	Especialización en Medicina Física y Rehabilitación	58
	17	Especialización en Medicina Interna	253
	18	Especialización en Neuropediatría	26
	19	Especialización en Obstetricia y Ginecología	407
	20	Especialización en Psiquiatría Infantil y Juvenil	18
	21	Especialización en Puericultura y Pediatría	483
	22	Especialización en Traumatología y Ortopedia	1
	23	Especialización en Radiodiagnóstico	58
	24	Especialización en Salud e Higiene Ocupacional Mención Educación para la Salud de los Trabajadores	80
	25	Especialización en Salud e Higiene Ocupacional Mención Medicina del Trabajo	12
	26	Especialización en Urología	24
	27	Especialización en Otorrinolaringología	43
	28	Maestría en Desarrollo Integral de la Mujer	25
	29	Maestría en Educación Mención Ciencias de la Salud	131
	30	Maestría en Fisiología	5
	31	Maestría en Salud Pública	89
	32	Maestría en Salud Pública Materno Infantil	10
	33	Doctorado Ciencias Biomédicas	15
	34	Doctorado en Salud Pública	9
<b>TOTAL EGRESADOS DEL DECANATO DE CIENCIAS DE LA SALUD</b>			<b>2.893</b>

Continua...

Continuación Cuadro N° 5-A

CUADRO N° 5-A  
EGRESADOS DE POSTGRADO PROGRAMAS VIGENTES UCLA 1973-2022

DECANATOS	N°	PROGRAMAS VIGENTES	N° DE EGRESADOS
CIENCIAS VETERINARIAS	1	Especialización en Medicina Veterinaria Preventiva	34
	2	Especialización en Medicina y Cirugía de Pequeños Animales	33
	3	Maestría en Medicina y Cirugía de Pequeños Animales	9
	4	Maestría en Producción Animal Mención Producción de Leche	34
	5	Maestría en Producción de Ovinos y Caprinos	12
	<b>TOTAL EGRESADOS DEL DECANATO DE CIENCIAS VETERINARIAS</b>		
AGRONOMIA	1	Especialización en Fitopatología	5
	2	Maestría en Fitopatología	83
	3	Maestría en Horticultura Mención Fruticultura	44
	4	Maestría en Horticultura Mención Ornamentales	17
	5	Maestría en Horticultura Mención Olericultura	33
	6	Doctorado en Ciencias Agrícolas	2
<b>TOTAL EGRESADOS DEL DECANATO DE AGRONOMIA</b>			<b>184</b>
CIENCIAS ECONÓMICAS Y EMPRESARIALES	1	Especialización en Contaduría Mención Auditoría	356
	2	Especialización en Contaduría Mención Costos	108
	3	Especialización en Gerencia Mención Agraria	60
	4	Especialización en Gerencia Mención Empresarial	268
	5	Especialización en Gerencia Mención Financiera	146
	6	Especialización en Gerencia de Programas Sociales	105
	7	Especialización en Tributación	168
	8	Maestría en Administración Pública Mención Agraria	24
	9	Maestría en Contaduría Mención Auditoría	191
	10	Maestría en Contaduría Mención Costos	89
	11	Maestría en Gerencia Mención Empresarial	216
	12	Maestría en Gerencia Mención Financiera	117
	13	Doctorado en Ciencias Administrativas y Gerenciales	2
<b>TOTAL EGRESADOS DEL DECANATO DE CIENCIAS ECONÓMICAS Y EMPRESARIALES</b>			<b>1.850</b>
CIENCIAS Y TECNOLOGIA	1	Especialización en Elearning	8
	2	Especialización en Física para la Enseñanza	5
	3	Especialización en Tecnología de la Información y Comunicaciones	49
	4	Maestría en Ciencias de la Computación	120
	5	Maestría en Ciencias Mención Física-Matemática	23
	6	Maestría en Ciencias Mención Metemática	47
	7	Maestría en Ciencias Mención Optimización	24
	8	Doctorado en Matemáticas	8
<b>TOTAL EGRESADOS DEL DECANATO DE CIENCIAS Y TECNOLOGIA</b>			<b>284</b>
INGENIERIA CIVIL	1	Especialización en Gerencia de Construcción	4
	2	Especialización en Ingeniería Estructural	7
	3	Especialización en Ingeniería Vial Mención Pavimentos	24
	4	Especialización en Recursos Hidráulicos	15
	5	Especialización en Tasación de Bienes e Inmuebles Urbanos	12
	6	Maestría en Gerencia de la Construcción	70
	7	Maestría en Mecánica Aplicada a la Construcción	7
<b>TOTAL EGRESADOS DEL DECANATO DE INGENIERIA CIVIL</b>			<b>139</b>
<b>TOTAL DE EGRESADOS DE POSTGRADO PROGRAMAS VIGENTES</b>			<b>5.472</b>

Fuente: EGRESADOS 1969-2012. DIRECCIÓN DE PLANIFICACIÓN. UCLA 2022

**CUADRO N° 5-B  
EGRESADOS DE POSTGRADO PROGRAMAS NO VIGENTES UCLA 1973-2022**

DECANATOS	N°	PROGRAMAS NO VIGENTES	N° DE EGRESADOS
CIENCIAS VETERINARIAS	1	Especialización en Producción de Leche	2
	2	Maestría en Producción de Leche	42
CIENCIAS ECONÓMICAS Y EMPRESARIALES	1	Maestría en Administración Financiera	41
	2	Maestría en Administración Pública	1
	3	Maestría en Administración Pública Mención Planificación Administrativa	35
	4	Maestría en Gerencia Mención Agraria	90
CIENCIAS Y TECNOLOGIA	1	Maestría en Sistemas de Información	25
	2	Maestría Ciencias de la Computation Mención Ingeniería de Software.	4
	3	Maestría Ciencias de la Compotación Mención Redes de Computadoras	4
<b>SUB-TOTAL DE EGRESADOS DE POSTGRADO PROGRAMAS NO VIGENTES</b>			<b>244</b>
<b>TOTAL EGRESADOS DE POSTGRADO POR DECANATO</b>			<b>5.716</b>

Fuente: EGRESADOS 1969-2012. DIRECCIÓN DE PLANIFICACIÓN. UCLA 2022

**CUADRO N° 5-C  
EGRESADOS DE POSTGRADO CONVENIOS NO VIGENTES UCLA 1973-2022**

CONVENIOS	UCLA - UCAT		
	1	Especialización en Contaduría Mención Auditoría	19
2	Especialización en Gerencia Tributaria	103	
<b>SUB TOTAL EGRESADOS CONVENIO UCLA - UCAT</b>			<b>122</b>
UCLA - UCAB			
1	Espedalización en Ciencias Penales y Criminológicas	38	
2	Especialización en Derecho Administrativo	37	
3	Especialización en Derecho del Trabajo	50	
4	Especialización en Derecho Mercantil	110	
5	Especialización en Derecho Procesal	58	
<b>SUB TOTAL EGRESADOS CONVENIO UCLA - UCAB</b>			<b>293</b>
UCLA - LUZ			
1	Especialización en Contaduría Mención Auditoría	160	
2	Especialización en Contaduría Mención Costos	62	
3	Maestría en Ciencias de la Comunicación Mención Gerencia de la Comunicación	12	
4	Maestría en Ciencias de la Comunicación Mención Gerencia Nuevas Tecnologías de la Información	12	
<b>SUB TOTAL EGRESADOS CONVENIO UCLA - LUZ</b>			<b>246</b>
UCLA - UNELLEZ			
1	Especialización en Contaduría Mención Auditoría	44	
2	Especialización en Contaduría Mención Costos	21	
<b>SUB TOTAL EGRESADOS CONVENIO UCLA - UNELLEZ</b>			<b>65</b>
UCLA - UPEL			
1	Maestría en Historia	64	
<b>SUB TOTAL EGRESADOS CONVENIO UCLA - UPEL</b>			<b>64</b>
UCLA - UNEFM			
1	Maestría en Historia	7	
<b>SUB TOTAL EGRESADOS CONVENIO UCLA - UNEFM</b>			<b>7</b>
<b>TOTAL DE EGRESADOS DE POSTGRADO UCLA EN CONVENIOS NO VIGENTES</b>			<b>797</b>
EGRESADOS DE POSTGRADO UCLA			
Total Egresados Decanatos (Programas Vigentes y No Vigentes)			5.716
Total Egresados UCLA en Convenios No Vigentes			797
<b>TOTAL DE EGRESADOS POSTGRADO UCLA</b>			<b>6.513</b>

Fuente: EGRESADOS 1969-2012. DIRECCIÓN DE PLANIFICACIÓN. UCLA 2022

## EGRESADOS POSTGRADO POR CONVENIOS NO VIGENTES

En los cuadros del 6 al 20, se pueden observar los diferentes programas de especialización y maestría, fecha de acto y número de egresados de los Convenios de la UCLA con las universidades: **UCAT**, **UCAB**, **LUZ**, **UNELLEZ**, **UPEL** y **UNEFM** durante el periodo 1989-2021.

### CONVENIO UCLA – UCAT

**CUADRO N° 6**

ESPECIALIZACION EN CONTADURIA MENCION AUDITORIA 2003

AÑO	N° DE EGRESADOS
2003	19
<b>TOTAL EGRESADOS</b>	<b>19</b>

Fuente: EGRESADOS 1969-2012. DIRECCIÓN DE PLANIFICACIÓN. UCLA 2022

**CUADRO N° 7**

ESPECIALIZACION EN GERENCIA TRIBUTARIA 2002-2004

AÑO	N° DE EGRESADOS
2002	45
2003	16
2004	42
<b>TOTAL EGRESADOS</b>	<b>103</b>

Fuente: EGRESADOS 1969-2012. DIRECCIÓN DE PLANIFICACIÓN. UCLA 2022

### CONVENIO UCLA - UCAB

**CUADRO N° 8**

ESPECIALIZACION EN CIENCIAS PENALES Y CRIMINOLOGICAS 1990

AÑO	N° DE EGRESADOS
1990	38
<b>TOTAL EGRESADOS</b>	<b>38</b>

Fuente: EGRESADOS 1969-2012. DIRECCIÓN DE PLANIFICACIÓN. UCLA 2022



### CUADRO N° 9

#### ESPECIALIZACION EN DERECHO ADMINISTRATIVO 1997-1999

AÑO	N° DE EGRESADOS
1997	34
1998	2
1999	1
<b>TOTAL EGRESADOS</b>	<b>37</b>

Fuente: EGRESADOS 1969-2012. DIRECCIÓN DE PLANIFICACIÓN. UCLA 2022

### CUADRO N° 10

#### ESPECIALIZACION EN DERECHO DEL TRABAJO 1995

AÑO	N° DE EGRESADOS
1995	50
<b>TOTAL EGRESADOS</b>	<b>50</b>

Fuente: EGRESADOS 1969-2012. DIRECCIÓN DE PLANIFICACIÓN. UCLA 2022

### CUADRO N° 11

#### ESPECIALIZACION EN DERECHO MERCANTIL 1989-2001

AÑO	N° DE EGRESADOS
1989	51
1997	56
1998	2
2001	1
<b>TOTAL EGRESADOS</b>	<b>110</b>

Fuente: EGRESADOS 1969-2012. DIRECCIÓN DE PLANIFICACIÓN. UCLA 2022

### CUADRO N° 12

#### ESPECIALIZACION EN DERECHO PROCESAL

AÑO	N° DE EGRESADOS
1992	57
1997	1
<b>TOTAL EGRESADOS</b>	<b>58</b>

Fuente: EGRESADOS 1969-2012. DIRECCIÓN DE PLANIFICACIÓN. UCLA 2022

## CONVENIO UCLA - LUZ

### Convenios Administrados por UCLA

**CUADRO N° 13**

ESPECIALIZACION EN CONTADURIA MENCION AUDITORIA

AÑO	N° DE EGRESADOS	AÑO	N° DE EGRESADOS
1998	3	2007	6
1999	12	2008	8
2000	21	2009	20
2001	1	2010	21
2002	9	2011	4
2003	12	2012	1
2005	6	2017	15
2006	21		
<b>TOTAL EGRESADOS</b>		<b>160</b>	

Fuente: EGRESADOS 1969-2012. DIRECCIÓN DE PLANIFICACIÓN. UCLA 2022

**CUADRO N° 14**

ESPECIALIZACION EN CONTADURIA MENCION COSTOS 1998-2010

AÑO	N° DE EGRESADOS	
1998	7	
1999	26	
2000	6	
2001	1	
2002	5	
2003	3	
2005	1	
2006	6	
2008	3	
2009	3	
2010	1	
<b>TOTAL EGRESADOS</b>		<b>62</b>

Fuente: EGRESADOS 1969-2012. DIRECCIÓN DE PLANIFICACIÓN. UCLA 2022

## Convenios administrados por LUZ

**CUADRO N° 15**  
MAESTRIA EN CIENCIAS DE LA COMUNICACIÓN  
MENCION GERENCIA DE LA COMUNICACIÓN 2000

AÑO	N° DE EGRESADOS
2000	12
<b>TOTAL EGRESADOS</b>	<b>12</b>

Fuente: EGRESADOS 1969-2012. DIRECCIÓN DE PLANIFICACIÓN. UCLA 2022

**CUADRO N° 16**  
MAESTRIA EN CIENCIAS DE LA COMUNICACIÓN  
MENCION NUEVAS TECNOLOGIAS DE LA INFORMACION 2000

AÑO	N° DE EGRESADOS
2000	12
<b>TOTAL EGRESADOS</b>	<b>12</b>

Fuente: EGRESADOS 1969-2012. DIRECCIÓN DE PLANIFICACIÓN. UCLA 2022

## CONVENIO UCLA – UNELLEZ

**CUADRO N° 17**  
ESPECIALIZACION EN CONTADURIA MENCION AUDITORIA 2005-2012

AÑO	N° DE EGRESADOS
2005	2
2006	20
2007	1
2008	1
2010	18
2011	1
2012	1
<b>TOTAL EGRESADOS</b>	<b>44</b>

Fuente: EGRESADOS 1969-2012. DIRECCIÓN DE PLANIFICACIÓN. UCLA 2022

### CUADRO N° 18

ESPECIALIZACION EN CONTADURIA MENCION COSTOS 2005-2011

AÑO	N° DE EGRESADOS
2005	10
2006	4
2007	1
2010	3
2011	3
<b>TOTAL EGRESADOS</b>	<b>21</b>

Fuente: EGRESADOS 1969-2012. DIRECCIÓN DE PLANIFICACIÓN. UCLA 2022

## CONVENIO UCLA – UPEL

### CUADRO N° 19

MAESTRIA EN HISTORIA 2006-2021

AÑO	N° DE EGRESADOS
2006	13
2007	3
2008	6
2010	3
2011	7
2012	18
2015	8
2018	1
2019	4
2020	0
2021	2
<b>TOTAL EGRESADOS</b>	<b>64</b>

Fuente: EGRESADOS 1969-2012. DIRECCIÓN DE PLANIFICACIÓN. UCLA 2022

## CONVENIO UCLA – UNEFM

**CUADRO N° 20**  
MAESTRIA EN HISTORIA 2011

AÑO	N° DE EGRESADOS
2011	7
<b>TOTAL EGRESADOS</b>	<b>7</b>

Fuente: EGRESADOS 1969-2012. DIRECCIÓN DE PLANIFICACIÓN. UCLA 2022



**PARTE II**

**EGRESADOS PREGRADO Y POSTGRADO  
POR  
DECANATO/PROGRAMA**

# DECANATO CIENCIAS DE LA SALUD

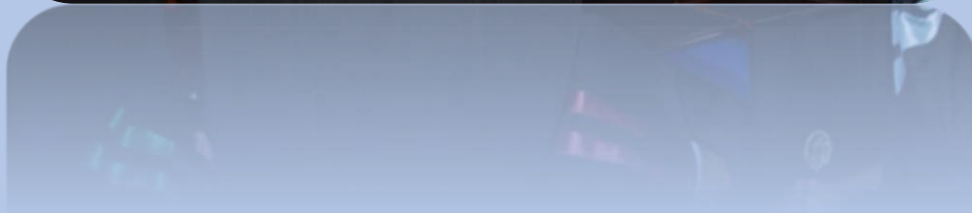

## DECANATO DE CIENCIAS DE LA SALUD

La nueva institución universitaria contemporánea se fundó en 1962. Nace con una estructura académica denominada Escuela de Medicina, en la Gaceta Oficial en que fue creado CEDES.

Para su creación estaba al frente una subcomisión integrada por los Doctores: Theoscar Sanoja, Argimiro Bracamonte y Carlos Zapata Escalona, quienes le dieron forma y estructura a la carrera. Es pertinente señalar que el primer postgrado que se apertura en la UCLA lo organiza la Escuela de Medicina el 01 de junio de 1971 en el área de Puericultura y Pediatría.

El 22 de Septiembre de 1962 con el decreto de creación del (CEDES), en su artículo 2° se contempla la creación de la Escuela de Medicina.

La Escuela de Medicina, fue la pionera en iniciar sus actividades docentes el 15 de Abril de 1963, con **118** alumnos inscritos; esta fecha señala el comienzo de una segunda etapa de enseñanza de la profesión médica en la región, ya que setenta y nueve años antes, en 1884, el Gobierno Nacional presidido por el General Joaquín Crespo, elevó el Colegio Nacional de Barquisimeto (creado por el General José Antonio Páez en 1835), a la condición de Colegio Federal de Primera Categoría, con facultad para dar enseñanza superior.

EL 30 de abril de 1969, la Escuela de Medicina, dependiente del Centro Experimental de Estudios Superiores, gradúa los primeros **25** Médicos Cirujanos. Desde el año de 1969 hasta el mes de diciembre del año 2022 han egresado **6.969** Médicos en **77** promociones.

El egresado de la carrera de Medicina de la UCLA es un profesional con una capacidad científico-humanística suficiente para resolver los problemas de salud de la comunidad a un nivel primario de ejercicio de la medicina que comprende el proceso salud-enfermedad, no solamente desde el punto de vista individual, sino también desde el punto de vista social o colectivo. Es un profesional capacitado para cumplir con las funciones inherentes a su condición dentro del equipo de salud, en cualquier nivel del sistema de atención de salud donde le corresponda actuar y que ha logrado actividades y habilidades necesarias para su desarrollo profesional independiente y creativo.

A partir de 1992 la escuela pasó a denominarse Decanato de Medicina; No obstante, el 12/12/2007 el Consejo Universitario de la UCLA en su sesión 1832, acordó proceder al cambio de nombre aprobado por el Consejo Nacional de Universidades (CNU) en reunión celebrada e112/11/2007, por lo tanto a partir de esa fecha pasó a llamarse Decanato de Ciencias de la Salud "Dr. Pablo Acosta Ortiz".

En la actualidad, el Decanato de Ciencias de la Salud administra los programas académicos: Medicina que nació el 22-09-1962, se concretiza en la Gaceta Oficial 11° 26.958. Más tarde se funda la Licenciatura en Enfermería con una salida intermedia denominada Enfermería Técnica aprobada en el Consejo Universitario de fecha 31 de enero de 1994 e inicia sus actividades el 15 de octubre 1994, publicada en la Gaceta Oficial N°33.300. El 28 de julio 2006, mediante el ACTA 441 del CNU se implantó Enfermería Técnica modalidad semi-presencial y Fonoaudiología, los cuales no se han iniciado.

El Decanato ha egresado **1.799** profesionales en Enfermería Técnica en **43** promociones y **1.562** Licenciados en Enfermería en **41** promociones. El propósito del Programa de Enfermería es formar un egresado con una carga científica- humanística suficiente para desempeñarse en los tres niveles de atención de salud-enfermedad desde el punto de vista individual, social y colectivo, así como capacitarlo para cumplir funciones como integrante del equipo de salud, realizar actividades de docencia, investigación, cultura y gerencia, con la finalidad de proporcionar, fomentar y fortalecer la participación comunitaria para el logro de una mejora en la calidad de la prestación de los servicios de salud a la comunidad.

Hasta diciembre del 2022, la matrícula total del decanato es de **1.376** estudiantes a nivel de pregrado y de **501** en postgrado, equivalente al **16%** y el **50%** respectivamente de la matrícula institucional. El decanato cuenta con **452** docentes ordinarios, **422** docentes contratados, **6** auxiliares docentes y **505** jubilados de diferentes especialidades.

## **EGRESADOS PREGRADO DECANATO DE CIENCIAS DE LA SALUD**

A continuación, en los cuadros Nros. **20**, **21** y **22** se presentan las promociones, año de egreso y número de egresados de los programas de

pregrado que administra el Decanato de Ciencias de la Salud "Dr. Pablo Acosta Ortiz".

CUADRO 20  
MEDICINA 1969-2022

PROMOCION	AÑO	N° DE EGRESADOS	PROMOCION	AÑO	N° DE EGRESADOS
I	1969	25	XLI	2000	31
II	1970	23	XLII	2000	38
III	1971	27	XLIII	2001	88
IV	1972	38	XLIV	2001	100
V	1973	34	XLV	2002	99
VI	1974	32	XLVI	2002	105
VII	1975	45	XLVII	2003	110
VIII	1977	64	XLVIII	2003	105
IX	1979	90	XLIX	2004	63
X	1981	7	L	2004	104
XI	1982	68	LI	2005	105
XII	1982	86	LII	2005	99
XIII	1983	82	LIII	2006	106
XIV	1984	128	LIV	2007	92
XV	1984	70	LV	2007	114
XVI	1985	114	LVI	2008	102
XVII	1985	22	LVII	2008	104
XVIII	1986	64	LVIII	2009	91
XIX	1987	83	LIX	2009	83
XX	1987	93	LX	2012	93
XXI	1988	40	LXI	2011	102
XVI	2006	31	LXII	2011	87
XXII	1989	90	LXIII	2012	83
XXIII	1990	143	LXIV	2012	91
XXIV	1990	134	LXV	2013	118
XXV	1991	222	LXVI	2014	114
XXVI	1992	96	LXVII	2014	127
XXVII	1993	210	LXVIII	2015	89
XXVIII	1994	149	LXIX	2016	82
XXIX	1994	183	LXX	2017	97
XXX	1995	173	LXXI	2017	77
XXXI	1995	1	SECRETARIA	2018	3
XXXII	1995	167	LXXII	2018	96
XXXIII	1996	165	LXIII	2019	86
XXXIV	1997	123	SECRETARIA	2020	3
XXXV	1998	137	LXXIV	2020	93
XXXV I	1999	93	SECRETARIA	2021	1
XXXVII	1999	56	LXXV	2021	88
XXXVIII	1999	34	SECRETARIA	2022	6
XXXIX	2000	40	LXXVI	2022	72
XL	2000	65	LXXVII	2022	75
<b>TOTAL EGRESADOS</b>				<b>6.969</b>	

Fuente: DACE. DIRECCIÓN DE PLANIFICACIÓN. UCLA 2022



**CUADRO N° 21**  
**EGRESADOS PROGRAMA LICENCIATURA EN ENFERMERIA 2000-2022**

PROMOCION	AÑO	N° DE EGRESADOS	PROMOCION	AÑO	N° DE EGRESADOS
I	2000	1	XXIV	2010	38
II	2001	12	XXV	2011	99
III	2001	23	XXVI	2011	54
IV	2002	24	XXVII	2012	47
V	2002	40	XXVIII	2013	51
VI	2003	25	XXIX	2013	57
VII	2003	16	XXX	2015	64
VIII	2004	20	XXXI	2015	45
IX	2004	30	SECRETARIA	2016	1
X	2004	8	XXXII	2016	58
XI	2004	37	XXXIII	2017	48
XII	2004	10	SECRETARIA	2018	11
XIII	2004	30	XXXIV	2018	22
XIV	2905	40	XXXV	2018	39
XV	2005	27	SECRETARIA	2019	6
XVII	2007	39	XXXVI	2019	37
XVIII	2007	50	XXXVII	2019	32
XIX	2008	64	XXXVIII	2021	24
XX	2008	54	XXXIX	2021	43
XXI	2009	56	SECRETARIA	2022	47
XXII	2009	46	XL	2022	22
XXIII	2010	47	XLI	2022	18

<b>TOTAL EGRESADOS</b>	<b>1.562</b>
------------------------	--------------

Fuente: DACE. DIRECCIÓN DE PLANIFICACIÓN. UCLA 2022

**CUADRO N° 22**  
**EGRESADOS PROGRAMA ENFERMERIA TECNICA 1998-2022**

PROMOCION	AÑO	N° DE EGRESADOS	PROMOCION	AÑO	N° DE EGRESADOS
I	1998	17	XXIV	2008	82
II	1999	20	XXV	2008	53
III	1999	32	XXVI	2009	74
IV	2000	17	XXVII	2010	44
V	2000	44	XXVIII	2010	56
VI	2001	26	XXIX	2011	47
VII	2001	19	XXX	2012	50
VIII	2001	17	XXXI	2012	57
IX	2001	36	XXXII	2013	72
X	2002	6	XXXIII	2014	46
XI	2002	37	XXXIV	2015	66
XII	2002	9	XXXV	2015	49
XIII	2002	31	EJECUTIVO	2016	1
XIV	2003	8	XXXVI	2016	32
XV	2003	42	XXXVII	2017	51
XVI	2003	33	SECRETARIA	2018	4
XVII	2004	38	XXXVIII	2018	53
XVIII	1004	46	XXXIX	2018	45
XIX	2005	68	XL	2019	24
XX	2005	57	XLI	2019	51
XXI	2006	68	XLII	2021	20
XXII	2007	67	SECRETARIA	2022	4
XXIII	2007	64	XLIII	2022	16

<b>TOTAL EGRESADOS</b>	<b>1.799</b>
------------------------	--------------

Fuente: DACE. DIRECCIÓN DE PLANIFICACIÓN. UCLA 2022

## EGRESADOS POSTGRADO DECANATO DE CIENCIAS DE LA SALUD

El Decanato de Ciencias de la Salud "Dr. Pablo Acosta Ortiz" registra hasta diciembre 2022, un total de **34** estudios de postgrado, de los cuales **33** representan programas de postgrado conducentes a grado académico debidamente aprobados por todas las instancias, y **(1)** un curso de postgrado (1971). Los programas incluyen **26** especializaciones, cinco **(5)** maestrías y dos **(2)** doctorados.

Considerando el lapso presentado (1973-2022), este Decanato reporta un total de **2.893** egresados a diciembre 2022, de los cuales **2.609** recibieron título académico de especialistas, **260** como magister scientiarum y **24** de doctores. Seis **(06)** de estos egresados son del curso de postgrado en Anatomía Patológica (única cohorte 1971), también se tienen nueve **(09)** egresados el 20/07/1973, del primer postgrado que fue el de especialización de Puericultura y Pediatría.

A continuación, se presentan los cuadros del **23** al **56**, en donde se muestra los egresados del curso postgrado en de anatomía patológica de 1971 y de los diferentes programas de postgrado, fecha de acto y número de egresados del Decanato de Ciencias de la Salud "Dr. Pablo Acosta Ortiz" durante el periodo 1973-2022.

### CUADRO N° 23

#### CURSO DE POSTGRADO EN ANATOMIA PATOLÓGICA 1971

AÑO	N° DE EGRESADOS
1971	6
<b>TOTAL EGRESADOS</b>	<b>6</b>

Fuente: EGRESADOS 1969-2012. DIRECCIÓN DE PLANIFICACIÓN. UCLA 2022

**CUADRO N° 24****ESPECIALIZACION EN ANESTESIOLOGIA 1975 - 2021**

<b>AÑO</b>	<b>N° DE EGRESADOS</b>	<b>AÑO</b>	<b>N° DE EGRESADOS</b>
1975	4	2003	5
1977	4	2004	4
1978	4	2005	6
1983	2	2006	8
1987	1	2007	6
1988	6	2008	4
1989	2	2009	7
1990	4	2010	6
1991	12	2011	44
1992	3	2012	5
1993	11	2013	18
1995	9	2014	3
1996	11	2015	14
1997	2	2016	9
1998	6	2017	8
1999	8	2018	8
2000	8	2019	7
2001	9	2021	13
2002	8		
<b>TOTAL EGRESADOS</b>		<b>289</b>	

Fuente: EGRESADOS 1969-2012. DIRECCIÓN DE PLANIFICACIÓN. UCLA 2022

## CUADRO N° 25

ESPECIALIZACION EN CARDIOLOGIA 1999 - 2022

AÑO	N° DE EGRESADOS	AÑO	N° DE EGRESADOS
1999	4	2011	7
2000	4	2012	3
2001	4	2013	6
2002	4	2014	3
2003	5	2015	8
2004	5	2016	9
2005	4	2017	10
2006	4	2018	6
2007	3	2019	9
2008	4	2021	21
2009	1	2022	1
2010	1		
<b>TOTAL EGRESADOS</b>		<b>126</b>	

Fuente: EGRESADOS 1969-2012. DIRECCIÓN DE PLANIFICACIÓN. UCLA 2022

**CUADRO N° 26****ESPECIALIZACION EN CIRUGIA GENERAL 1982 - 2022**

<b>AÑO</b>	<b>N° DE EGRESADOS</b>	<b>AÑO</b>	<b>N° DE EGRESADOS</b>
1982	1	2003	4
1983	3	2004	4
1984	1	2005	5
1985	5	2006	5
1987	3	2007	7
1988	7	2008	3
1989	5	2009	5
1990	4	2010	5
1991	6	2011	7
1992	8	2012	11
1993	5	2013	10
1994	6	2014	7
1995	7	2015	3
1996	4	2016	8
1997	4	2017	15
1998	4	2018	10
1999	5	2019	17
2000	2	2021	12
2001	8	2022	6
2002	5		
<b>TOTAL EGRESADOS</b>		<b>237</b>	

Fuente: EGRESADOS 1969-2012. DIRECCIÓN DE PLANIFICACIÓN. UCLA 2022

### CUADRO N° 27

#### ESPECIALIZACION EN CIRUGIA PEDIATRICA 1985 - 2022

AÑO	N° DE EGRESADOS	AÑO	N° DE EGRESADOS
1985	4	2004	3
1986	1	2005	4
1987	4	2006	2
1988	3	2007	2
1989	6	2008	1
1990	5	2010	2
1991	2	2011	1
1992	3	2012	1
1994	2	2014	1
1995	5	2015	2
1996	2	2016	5
1997	7	2017	3
1998	2	2018	1
2000	3	2019	2
2001	1	2021	1
2002	2	2022	1
2003	1		
TOTAL EGRESADOS		<b>85</b>	

Fuente: EGRESADOS 1969-2012. DIRECCIÓN DE PLANIFICACIÓN. UCLA 2022

### CUADRO N° 28

#### ESPECIALIZACION EN CIRUGIA PLASTICA RECONSTRUCTIVA, ESTETICA Y MAXILOFACIAL 2022

AÑO	N° DE EGRESADOS
2022	2
TOTAL EGRESADOS	<b>2</b>

Fuente: EGRESADOS 1969-2012. DIRECCIÓN DE PLANIFICACIÓN. UCLA 2022

**CUADRO N° 29****ESPECIALIZACION EN DERMATOLOGIA 2000 - 2021**

<b>AÑO</b>	<b>N° DE EGRESADOS</b>
2000	5
2003	2
2007	4
2009	3
2011	1
2012	7
2015	4
2021	4
<b>TOTAL EGRESADOS</b>	<b>30</b>

Fuente: EGRESADOS 1969-2012. DIRECCIÓN DE PLANIFICACIÓN. UCLA 2022

**CUADRO N° 30****ESPECIALIZACION EN DERMOPATOLOGIA 1998 - 2005**

<b>AÑO</b>	<b>N° DE EGRESADOS</b>
1998	1
2000	5
2002	1
2003	2
2005	1
<b>TOTAL EGRESADOS</b>	<b>10</b>

Fuente: EGRESADOS 1969-2012. DIRECCIÓN DE PLANIFICACIÓN. UCLA 2022



### CUADRO N° 31

#### ESPECIALIZACION EN DIAGNOSTICO POR IMÁGENES 2004 - 2020

AÑO	N° DE EGRESADOS	AÑO	N° DE EGRESADOS
2004	4	2013	6
2005	3	2014	6
2007	3	2015	8
2008	3	2016	6
2009	6	2017	6
2010	6	2018	2
2011	16	2020	1
2012	7		

<b>TOTAL EGRESADOS</b>	<b>83</b>
------------------------	-----------

Fuente: EGRESADOS 1969-2012. DIRECCIÓN DE PLANIFICACIÓN. UCLA 2022

### CUADRO N° 32

#### ESPECIALIZACION EN FONIATRÍA 1998 - 2021

AÑO	N° DE EGRESADOS
1998	4
2000	6
2003	4
2006	4
2009	4
2010	3
2012	6
2014	2
2015	1
2017	4
2018	3
2021	4

<b>TOTAL EGRESADOS</b>	<b>45</b>
------------------------	-----------

Fuente: EGRESADOS 1969-2012. DIRECCIÓN DE PLANIFICACIÓN. UCLA 2022

**CUADRO N° 33****ESPECIALIZACION EN GASTROENTEROLOGIA 1996 - 2021**

<b>AÑO</b>	<b>N° DE EGRESADOS</b>	<b>AÑO</b>	<b>N° DE EGRESADOS</b>
1996	2	2010	1
2000	1	2012	5
2001	2	2013	1
2003	1	2014	2
2007	1	2015	2
2008	2	2017	1
2009	4	2021	1
<b>TOTAL EGRESADOS</b>		<b>26</b>	

Fuente: EGRESADOS 1969-2012. DIRECCIÓN DE PLANIFICACIÓN. UCLA 2022

**CUADRO N° 34****ESPECIALIZACION EN HIGIENE MENTAL DEL DESARROLLO INFANTIL Y JUVENIL 1994 - 2021**

<b>AÑO</b>	<b>N° DE EGRESADOS</b>	<b>AÑO</b>	<b>N° DE EGRESADOS</b>
1994	1	2004	10
1995	15	2005	11
1996	10	2014	8
1997	2	2015	8
1998	6	2018	3
1999	16	2019	1
2000	5	2021	2
<b>TOTAL EGRESADOS</b>		<b>98</b>	

Fuente: EGRESADOS 1969-2012. DIRECCIÓN DE PLANIFICACIÓN. UCLA 2022

**CUADRO N° 35****ESPECIALIZACION EN MEDICINA CRITICA 2003 - 2021**

<b>AÑO</b>	<b>N° DE EGRESADOS</b>
2003	1
2004	2
2005	3
2008	1
2010	3
2013	2
2014	3
2015	1
2016	1
2017	1
2018	2
2021	2
<b>TOTAL EGRESADOS</b>	<b>22</b>

Fuente: EGRESADOS 1969-2012. DIRECCIÓN DE PLANIFICACIÓN. UCLA 2022

**CUADRO N° 36****ESPECIALIZACION EN MEDICINA DE EMERGENCIA 2003 - 2021**

<b>AÑO</b>	<b>N° DE EGRESADOS</b>	<b>AÑO</b>	<b>N° DE EGRESADOS</b>
2003	3	2011	2
2004	3	2012	3
2005	1	2015	1
2006	2	2016	2
2007	1	2019	1
2009	2	2021	1
2010	12		
<b>TOTAL EGRESADOS</b>		<b>34</b>	

Fuente: EGRESADOS 1969-2012. DIRECCIÓN DE PLANIFICACIÓN. UCLA 2022

**CUADRO N° 37****ESPECIALIZACION EN MEDICINA FAMILIAR 2003 - 2019**

<b>AÑO</b>	<b>N° DE EGRESADOS</b>	<b>AÑO</b>	<b>N° DE EGRESADOS</b>
2003	6	2012	5
2004	5	2013	6
2005	5	2014	2
2008	6	2015	2
2009	5	2016	1
2010	7	2017	1
2011	1	2019	1
<b>TOTAL EGRESADOS</b>		<b>53</b>	

Fuente: EGRESADOS 1969-2012. DIRECCIÓN DE PLANIFICACIÓN. UCLA 2022

**CUADRO N° 38****ESPECIALIZACION EN MEDICINA FISICA Y REHABILITACION 1989 - 2021**

<b>AÑO</b>	<b>N° DE EGRESADOS</b>	<b>AÑO</b>	<b>N° DE EGRESADOS</b>
1989	3	2010	4
1992	4	2011	4
1994	3	2012	3
1995	1	2013	2
2002	4	2014	4
2003	5	2015	5
2004	4	2018	4
2006	4	2021	4
<b>TOTAL EGRESADOS</b>		<b>58</b>	

Fuente: EGRESADOS 1969-2012. DIRECCIÓN DE PLANIFICACIÓN. UCLA 2022

**CUADRO N° 39****ESPECIALIZACION EN MEDICINA INTERNA 1981 - 2021**

<b>AÑO</b>	<b>N° DE EGRESADOS</b>	<b>AÑO</b>	<b>N° DE EGRESADOS</b>
1981	3	2002	11
1983	3	2003	7
1984	4	2004	6
1985	2	2005	5
1986	1	2006	5
1987	7	2007	6
1988	2	2008	3
1989	5	2009	2
1990	1	2010	7
1991	8	2011	5
1992	3	2012	15
1993	8	2013	11
1994	3	2014	4
1995	8	2015	3
1996	2	2016	8
1997	8	2017	14
1998	3	2018	7
1999	8	2019	15
2000	4	2021	29
2001	7		
<b>TOTAL EGRESADOS</b>		<b>253</b>	

Fuente: EGRESADOS 1969-2012. DIRECCIÓN DE PLANIFICACIÓN. UCLA 2022

**CUADRO N° 40****ESPECIALIZACION EN NEUROPEDIATRIA 1997 - 2019**

<b>AÑO</b>	<b>N° DE EGRESADOS</b>
1997	3
2000	5
2004	4
2007	3
2008	1
2010	3
2013	2
2014	2
2015	1
2018	1
2019	1
<b>TOTAL EGRESADOS</b>	<b>26</b>

Fuente: EGRESADOS 1969-2012. DIRECCIÓN DE PLANIFICACIÓN. UCLA 2022

**CUADRO N° 41****ESPECIALIZACION EN OBSTETRICIA Y GINECOLOGIA 1982 - 2022**

<b>AÑO</b>	<b>N° DE EGRESADOS</b>	<b>AÑO</b>	<b>N° DE EGRESADOS</b>
1982	1	2003	12
1983	1	2004	13
1984	2	2005	12
1985	7	2006	13
1986	8	2007	16
1987	1	2008	12
1988	7	2009	14
1989	13	2010	1
1990	8	2011	19
1991	4	2012	19
1992	11	2013	23
1993	13	2014	16
1994	5	2015	4
1995	16	2016	15
1996	10	2017	11
1997	10	2018	11
1998	12	2019	12
1999	8	2020	2
2000	14	2021	12
2001	12	2022	7
<b>TOTAL EGRESADOS</b>		<b>407</b>	

Fuente: EGRESADOS 1969-2012. DIRECCIÓN DE PLANIFICACIÓN. UCLA 2022

### CUADRO N° 42

#### ESPECIALIZACION EN PSIQUIATRIA INFANTIL Y JUVENIL 1995-2015

AÑO	N° DE EGRESADOS
1995	3
1996	3
1999	2
200	1
2001	1
2005	3
2008	1
2014	3
2015	1
<b>TOTAL EGRESADOS</b>	<b>18</b>

Fuente: EGRESADOS 1969-2012. DIRECCIÓN DE PLANIFICACIÓN. UCLA 2022

**CUADRO N° 43****ESPECIALIZACION EN PUERICULTURA Y PEDIATRIA 1973 - 2022**

<b>AÑO</b>	<b>N° DE EGRESADOS</b>	<b>AÑO</b>	<b>N° DE EGRESADOS</b>
1973	9	2000	17
1974	4	2001	15
1975	3	2002	16
1977	1	2003	15
1978	2	2004	14
1981	5	2005	15
1982	2	2006	12
1983	5	2007	10
1984	9	2008	3
1985	7	2009	12
1986	4	2010	2
1987	2	2011	13
1988	13	2012	23
1989	17	2013	28
1990	12	2014	8
1991	3	2015	17
1992	12	2016	12
1993	10	2017	20
1994	6	2018	17
1995	9	2019	7
1996	14	2020	1
1997	1	2021	19
1998	17	2022	3
1999	17		
<b>TOTAL EGRESADOS</b>		<b>483</b>	

Fuente: EGRESADOS 1969-2012. DIRECCIÓN DE PLANIFICACIÓN. UCLA 2022



### CUADRO N° 44

#### ESPECIALIZACION EN TRAUMATOLOGIA Y ORTOPEDIA 2022

AÑO	N° DE EGRESADOS
2022	1
<b>TOTAL EGRESADOS</b>	<b>1</b>

Fuente: EGRESADOS 1969-2012. DIRECCIÓN DE PLANIFICACIÓN. UCLA 2022

### CUADRO N° 45

#### ESPECIALIZACION EN RADIODIAGNOSTICO 1974 - 2007

AÑO	N° DE EGRESADOS	AÑO	N° DE EGRESADOS
1974	6	1994	1
1978	2	1995	8
1982	1	1997	7
1983	1	2000	5
1984	1	2001	6
1986	2	2002	3
1987	1	2003	3
1990	2	2004	2
1991	2	2005	1
1992	1	2007	1
1993	2		
<b>TOTAL EGRESADOS</b>		<b>58</b>	

Fuente: EGRESADOS 1969-2012. DIRECCIÓN DE PLANIFICACIÓN. UCLA 2022

### CUADRO N° 46

ESPECIALIZACION EN SALUD E HIGIENE OCUPACIONAL  
MENCION EDUCACIÓN PARA LA SALUD DE LOS TRABAJADORES 2001-2021

AÑO	N° DE EGRESADOS
2001	13
2003	11
2006	7
2008	7
2010	11
2011	4
2012	8
2013	2
2014	4
2016	5
2017	3
2019	4
2021	1
<b>TOTAL EGRESADOS</b>	<b>80</b>

Fuente: EGRESADOS 1969-2012. DIRECCIÓN DE PLANIFICACIÓN. UCLA 2022

### CUADRO N° 47

ESPECIALIZACION EN SALUD E HIGIENE OCUPACIONAL  
MENCION MEDICINA DEL TRABAJO 2008 - 2021

AÑO	N° DE EGRESADOS
2008	2
2009	3
2010	2
2011	1
2012	1
2015	1
2016	1
2021	1
<b>TOTAL EGRESADOS</b>	<b>12</b>

Fuente: EGRESADOS 1969-2012. DIRECCIÓN DE PLANIFICACIÓN. UCLA 2022

### CUADRO N° 48

#### ESPECIALIZACION EN UROLOGIA 2010 - 2021

AÑO	N° DE EGRESADOS
2010	1
2012	4
2013	3
2015	3
2017	7
2019	3
2021	3
<b>TOTAL EGRESADOS</b>	<b>24</b>

Fuente: EGRESADOS 1969-2012. DIRECCIÓN DE PLANIFICACIÓN. UCLA 2022

### CUADRO N° 49

#### ESPECIALIZACION EN OTORRINOLARINGOLOGÍA 2016-2021

AÑO	N° DE EGRESADOS
2016	3
2017	9
2018	10
2019	10
2021	11
<b>TOTAL EGRESADOS</b>	<b>43</b>

Fuente: EGRESADOS 1969-2012. DIRECCIÓN DE PLANIFICACIÓN. UCLA 2022

**CUADRO N° 50****MAESTRIA EN DESARROLLO INTEGRAL DE LA MUJER 2004-2022**

AÑO	N° DE EGRESADOS
2004	5
2005	3
2006	1
2007	2
2008	1
2009	1
2010	1
2012	2
2016	3
2017	1
2018	1
2021	2
2022	2
<b>TOTAL EGRESADOS</b>	<b>25</b>

Fuente: EGRESADOS 1969-2012. DIRECCIÓN DE PLANIFICACIÓN. UCLA 2022

**CUADRO N° 51****MAESTRIA EN EDUCACION MENCIÓN CIENCIAS DE LA SALUD 2002 - 2022**

AÑO	N° DE EGRESADOS	AÑO	N° DE EGRESADOS
2002	27	2012	6
2003	3	2013	8
2004	7	2014	7
2005	10	2015	2
2006	4	2017	3
2007	16	2019	2
2008	3	2020	1
2009	12	2021	6
2010	3	2022	4
2011	7		
<b>TOTAL EGRESADOS</b>		<b>131</b>	

Fuente: EGRESADOS 1969-2012. DIRECCIÓN DE PLANIFICACIÓN. UCLA 2022

### CUADRO N° 52

MAESTRIA EN FISILOGIA 2006 - 2014

AÑO	N° DE EGRESADOS
2006	2
2007	1
2014	2
<b>TOTAL EGRESADOS</b>	<b>5</b>

Fuente: EGRESADOS 1969-2012. DIRECCIÓN DE PLANIFICACIÓN. UCLA 2022

### CUADRO N° 53

MAESTRIA EN SALUD PUBLICA 1998 - 2015

AÑO	N° DE EGRESADOS
1998	25
2002	19
2003	3
2004	17
2005	1
2006	12
2008	6
2009	1
2010	1
2012	1
2013	1
2015	2
<b>TOTAL EGRESADOS</b>	<b>89</b>

Fuente: EGRESADOS 1969-2012. DIRECCIÓN DE PLANIFICACIÓN. UCLA 2022

### CUADRO N° 54

#### MAESTRIA EN SALUD PUBLICA MATERNO INFANTIL 2010-2012

AÑO	N° DE EGRESADOS
2010	4
2011	5
2012	1
<b>TOTAL EGRESADOS</b>	<b>10</b>

Fuente: EGRESADOS 1969-2012. DIRECCIÓN DE PLANIFICACIÓN. UCLA 2022

### CUADRO N° 55

#### DOCTORADO CIENCIAS BIOMÉDICAS 2014 - 2021

AÑO	N° DE EGRESADOS
2014	2
2015	4
2016	1
2017	2
2019	2
2021	4
<b>TOTAL EGRESADOS</b>	<b>15</b>

Fuente: EGRESADOS 1969-2012. DIRECCIÓN DE PLANIFICACIÓN. UCLA 2022

### CUADRO N° 56

#### DOCTOR SALUD PÚBLICA 2017 - 2022

AÑO	N° DE EGRESADOS
2017	1
2018	1
2019	5
2021	1
2022	1
<b>TOTAL EGRESADOS</b>	<b>9</b>

Fuente: EGRESADOS 1969-2012. DIRECCIÓN DE PLANIFICACIÓN. UCLA 2022

**EGRESADOS  
DECANATO  
CIENCIAS VETERINARIAS**



## DECANATO DE CIENCIAS VETERINARIAS

Hacia inicios de la década de 1960's Venezuela vive un proceso de transición en los órdenes político, económico, social y cultural ya que las sombras de la dictadura casi se han recogido y comienza el afianzamiento de su proceso democrático. Surgen planes de desarrollo para el sector agropecuario que requieren de la acción de profesionales y en particular los de las ciencias veterinarias. Sin embargo, la única facultad, la de la UCV situada en Maracay no proporciona el número de profesionales requeridos por lo que es necesario la apertura de nuevas escuelas para situarlas tomando en cuenta las zonas geográficas y productivas de la nación.

Las innumerables potencialidades de la región Centroccidental del país, entre las que destaca la larga tradición agropecuaria, son los motivos principales por los cuales los actores científicos, culturales, económicos y políticos liderados por el "Comité Pro-Universidad para Barquisimeto", que inicia sus actividades el 6 de noviembre de 1958, gestionan ante las autoridades de la administración central la creación de instituciones de educación superior que motoricen el imperativo desarrollo de la región.

Así, el Ejecutivo Nacional dicta el Decreto N° 845 del 22 de septiembre 1962, publicado en Gaceta Oficial N° 26.958 que cree el Centro Experimental de Estudios Superiores (CEDES), con asiento en la ciudad de Barquisimeto; institución que contemplaba inicialmente los estudios de Medicina, Agronomía y Medicina Veterinaria como las ramas científicas encargadas de la salud y la alimentación de la población, bases fundamentales del éxito de los proyectos de consolidación, crecimiento y desarrollo ideados para esta importante zona de Venezuela.

El actual Decanato, inicia sus actividades docentes junto a Agronomía el día 03 de febrero de 1964, en la Escuela de Cursos Básicos, en donde en los dos primeros semestres se administraban asignaturas comunes para los estudiantes de Ciencias Veterinarias, Agronomía, y Medicina, primeras tres escuelas de la Universidad.

De los cuarenta (40) alumnos inscritos inicialmente, se graduaron en la primera promoción del año 1969 cuatro (4) médicos veterinarios. Justamente la primera promoción de Médicos Veterinarios egresa el 27 de Julio de 1969



integrada por: Jesús Berthe, José Antonio Contreras, Alirio Pérez y Alcides Puerta.

Por resolución 006-A-88 del Consejo Universitario en su sesión ordinaria 428 del 01 de julio de 1988 se inaugura el 01 de noviembre del mismo año el Núcleo "Dr. Juan Agustín de la Torre" con sede en el municipio Torres del estado Lara, dada la necesidad de dar respuestas a la problemática socio-económica-cultural de la zona y a los requerimientos de los productores ganaderos Carora y sus áreas aledañas. La estrecha vinculación con el sector agropecuario dio pasta para desarrollar programas y planes de servicio de extensión y asistencia técnica al productor que eventualmente fueron las bases para la creación en ese núcleo del Programa de Tecnología Superior Universitaria en Agropecuaria.

El 8 de octubre de 1990 se elige por primera vez por consulta electoral al director de la Escuela de Ciencias Veterinarias de la UCLA, resultando electo el Dr. Luis Mathison. Para 1992, con el nuevo reglamento de la Universidad Centroccidental "Lisandro Alvarado" la figura del Decanato sustituye la estructura académico administrativa de Escuela, surgiendo así el Decanato de Ciencias Veterinarias de la UCLA (DCV-UCLA).

En la actualidad el Decanato de Ciencias Veterinarias administra dos (2) programas: Medicina Veterinaria en el Núcleo Héctor Ochoa Zuleta en Tarabana y TSU agropecuario que funciona en el Núcleo Agustín de la Torre en Carora y graduó la primera promoción de técnicos el 09 de Julio de 1992.

El actual Decanato de Ciencias Veterinarias, ha egresado **3.247** profesionales de Medicina Veterinaria en **68** promociones hasta diciembre 2022, y **860** TSU Agropecuarios en **38** promociones hasta el año 2022.

La matrícula total, para el año 2022 del decanato, asciende a **546** estudiantes de medicina veterinaria y **116** T.S.U. agropecuario, a nivel de pregrado y de **21** en postgrado, la cual representa el **8%** y el **1%** respectivamente, de la matrícula institucional. El decanato cuenta con **136** docentes ordinarios, **61** contratados, **13** auxiliares docentes y **133** jubilados de diferentes especialidades.

## EGRESADOS PREGRADO DECANATO DE CIENCIAS VETERINARIAS

A continuación, en los cuadros N° 57 y 58 se presentan las promociones, año de egreso y número de egresados de los programas que administra el Decanato de Ciencias Veterinarias a nivel de pregrado.

CUADRO N° 57  
MEDICINA VETERINARIA 1969-2022

PROMOCION	AÑO	N° EGRESADOS	PROMOCION	AÑO	N° DE EGRESADOS
I	1969	4	XXXIX	2000	52
II	1970	5	XL	2000	59
III	1971	12	XLI	2001	54
IV	1972	22	XLII	2001	76
V	1973	17	XLIII	2002	42
VI	1974	33	XLIV	2002	42
VII	1976	34	XLV	2003	46
VIII	1977	15	XLVI	2003	51
IX	1978	17	XLVII	2004	40
X	1979	16	XLVIII	2004	79
XI	1980	12	XLIX	2005	60
XII	1981	18	L	2005	76
XIII	1982	27	LI	2006	65
XIV	1982	18	LII	2006	16
XV	1983	13	LIII	2007	79
XVI	1984	26	LIV	2007	36
XVII	1984	18	LV	2007	62
XVIII	1985	24	LVI	2008	29
XIX	1986	23	LVII	2008	32
XX	1986	31	LVIII	2008	89
XXI	1987	36	LIX	2009	6
XXII	1987	27	LXI	2009	91
XXIII	1988	30	LXII	2010	90
XXIV	1989	38	LXIII	2012	99
XXV	1990	29	EJECUTIVO	2012	14
XXVI	1991	54	LXIV	2013	89
XXVII	1991	56	LXV	2015	110
XXVIII	1992	76	SECRETARIA	2016	1
XXIX	1993	69	LXVI	2017	60
XXX	1993	75	SECRETARIA	2017	48
XXXI	1994	73	SECRETARIA	2018	1
XXXII	1995	44	SECRETARIA	2019	12
XXXIII	1995	42	LXVII-1	2019	80
XXXIV	1996	68	SECRETARIA	2020	2
XXXV	1997	59	LXVII-2	2020	19
XXXVI	1998	75	LXVIII-1	2021	23
XXXVII	1999	42	SECRETARIA	2022	10
XXXVIII	1999	70	LXVIII-2	2022	59
<b>TOTAL EGRESADOS</b>				<b>3.247</b>	

Fuente: DACE. DIRECCIÓN DE PLANIFICACIÓN. UCLA 2022

**CUADRO N° 58**  
**EGRESADOS PROGRAMA TSU ACROPECUARIO 1992-2022**

PROMOCION	AÑO	N° DE EGRESADOS	PROMOCION	AÑO	N° DE EGRESADOS
I	1992	9	XX	2008	27
II	1993	21	XXI	2008	33
III	1994	17	XXII	2009	39
IV	1995	18	XXIII	2010	20
V	1997	18	XXIV	2010	24
VI	1998	21	XXV	2011	28
VII	1999	19	XXVI	2011	20
VIII	2000	16	XXVII	2012	30
IX	2001	26	XXVIII	2013	20
X	2002	26	XXIX	2013	30
XI	2003	34	XXX	2014	26
XII	2004	41	XXXI	2015	17
XIII	2004	33	XXXII	2016	22
XIV	2005	30	XXXIII	2017	13
XV	2005	28	SECRETARIA	2018	3
XVI	2006	28	XXXIV	2018	21
XVII	2006	22	XXXV	2018	11
XVIII	2007	26	XXXVI	2019	9
XIX	2007	26	XXXVIII	2021	8
<b>TOTAL EGRESADOS</b>				<b>860</b>	

Fuente: DACE. DIRECCIÓN DE PLANIFICACIÓN. UCLA 2022

## EGRESADOS DE POSTGRADO DECANATO DE CIENCIAS VETERINARIAS

Los estudios de postgrado del Decanato de Ciencias Veterinarias de la UCLA se iniciaron en 1990 con la apertura de los programas de Maestría y Especialización en Producción de Leche. Pocos años después se crearon los programas de Especialización en Medicina Veterinaria Preventiva, Maestrías en Producción de Ovinos y Caprinos y Maestría y Especialización en Medicina y Cirugía de Pequeños Animales.

En el año 2006, el Consejo de Decanato aprobó los Lineamientos Estratégicos de las Estaciones Experimentales del DCV-UCLA (E.E. de Apicultura, E.E. de Ovinos y Caprinos y E.E. El Torrellero) los cuales procuran la conversión de estas estaciones en modelos en cuanto a tecnología y administración con una alta productividad; afianzándose de esta forma su condición de baluarte educativo, investigativo, de extensión y de gestión del DCV-UCLA a la par que se garantiza la continuidad de los proyectos y programas que en ella se ejecutan.

Este Decanato registra un total de **5** programas vigentes de postgrados y **2** programas no vigentes durante el lapso 1995-2022, los cuales incluyen **4** maestrías (3 vigentes) y **3** especializaciones (2 vigentes). Es preciso indicar que para 2022 siguen estando vigentes **5** programas de postgrado, debido a que la especialización en Producción de Leche ya no se imparte y el programa de Maestría en Producción de Leche fue sustituido por la Maestría en Producción Animal mención Producción de Leche.

El Decanato de Ciencias Veterinarias reporta un total de **166** egresados, durante el periodo 1995-2022, de los cuales corresponden 122 egresados de programas vigentes y 44 de programas no vigentes. Dicho total involucra **69** egresados de los programas de especialización y **97** de los de maestría. Actualmente reporta una matrícula a nivel de postgrado que asciende a **21**.

Considerando el lapso presentado (1995-2022), los primeros programas de postgrado del Decanato de Ciencias Veterinarias que generaron egresados son los de especialización y maestría en Producción de Leche , con dos (**2**) egresados el primero y uno (**1**) el segundo. En este mismo lapso el postgrado que generó egresados es el de Maestría en Medicina y Cirugía de Pequeños Animales el 23/07/2009 con **2** egresados.

A continuación, se presentan los cuadros del **59** al **65**, en donde se pueden observar los diferentes programas de postgrado, fecha de acto y número de egresados del Decanato de Ciencias Veterinarias durante el periodo 1995-2022.

### CUADRO N° 59

#### ESPECIALIZACION EN MEDICINA VETERINARIA PREVENTIVA 2005-2018

AÑO	N° DE EGRESADOS
2005	2
2006	6
2007	4
2010	3
2011	4
2012	3
2013	6
2014	3
2015	1
2016	1
2018	1
<b>TOTAL EGRESADOS</b>	<b>34</b>

Fuente: EGRESADOS 1969-2012. DIRECCIÓN DE PLANIFICACIÓN. UCLA 2022

### CUADRO N° 60

#### ESPECIALIZACION EN MEDICINA Y CIRUGIA DE PEQUEÑOS ANIMALES 2005 - 2018

AÑO	N° DE EGRESADOS
2005	7
2006	1
2007	1
2008	3
2009	1
2012	5
2013	1
2014	1
2015	6
2016	2
2018	5
<b>TOTAL EGRESADOS</b>	<b>33</b>

Fuente: EGRESADOS 1969-2012. DIRECCIÓN DE PLANIFICACIÓN. UCLA 2022

### CUADRO N° 61

#### ESPECIALIZACION EN PRODUCCION DE LECHE 1995-1996

AÑO	N° DE EGRESADOS
1995	1
1996	1
<b>TOTAL EGRESADOS</b>	<b>2</b>

Fuente: EGRESADOS 1969-2012. DIRECCIÓN DE PLANIFICACIÓN. UCLA 2022

### CUADRO N° 62

#### MAESTRIA EN MEDICINA Y CIRUGIA DE PEQUEÑOS ANIMALES 2009 - 2019

AÑO	N° DE EGRESADOS
2009	2
2010	1
2011	2
2012	1
2015	1
2016	1
2019	1
<b>TOTAL EGRESADOS</b>	<b>9</b>

Fuente: EGRESADOS 1969-2012. DIRECCIÓN DE PLANIFICACIÓN. UCLA 2022

**CUADRO N° 63**  
**MAESTRIA EN PRODUCCION ANIMAL**  
**MENCION PRODUCCION DE LECHE 2006 - 2021**

<b>AÑO</b>	<b>N° DE EGRESADOS</b>
2006	5
2007	3
2009	3
2010	4
2011	5
2012	3
2013	2
2014	2
2015	3
2019	3
2021	1
<b>TOTAL EGRESADOS</b>	<b>34</b>

Fuente: EGRESADOS 1969-2012. DIRECCIÓN DE PLANIFICACIÓN. UCLA 2022

**CUADRO N° 64**  
**MAESTRIA EN PRODUCCION DE LECHE 1995 - 2005**

<b>AÑO</b>	<b>N° DE EGRESADOS</b>
1995	2
1996	8
1997	5
1998	5
1999	2
2000	10
2002	4
2003	3
2004	2
2005	1
<b>TOTAL EGRESADOS</b>	<b>42</b>

Fuente: EGRESADOS 1969-2012. DIRECCIÓN DE PLANIFICACIÓN. UCLA 2022

### CUADRO N° 65

#### MAESTRIA EN PRODUCCION DE OVINOS Y CAPRINOS 2004-2015

AÑO	N° DE EGRESADOS
2004	1
2005	2
2006	3
2009	1
2010	2
2015	3
<b>TOTAL EGRESADOS</b>	<b>12</b>

Fuente: EGRESADOS 1969-2012. DIRECCIÓN DE PLANIFICACIÓN. UCLA 2022



**EGRESADOS  
DECANATO  
AGRONOMIA**



## DECANATO DE AGRONOMIA

La Escuela de Agronomía, al igual que la de Veterinaria, inicia sus actividades el 03 de febrero de 1964 en el edificio del rectorado, antigua sede central de la Universidad. Año y medio más tarde, dicha escuela fue ubicada en el Núcleo El Obelisco, al oeste de Barquisimeto. En el año 1969 se gradúan los primeros **15** ingenieros agrónomos. Actualmente, denominada decanato, tiene su sede central en el Núcleo Tarabana, también funciona en el Núcleo Obelisco y en el Núcleo Foráneo Argimiro Bracamonte con sede en la ciudad del Tocuyo.

En el año 1972 crea el programa TSU Azucarero, el cual tuvo vigencia hasta 1985, graduando **134** T.S.U. Azucareros en **12** promociones. El programa TSU Agroindustrial comienza a ofertarse en el año 1983 en el Núcleo Obelisco hasta el año 1988, sin embargo, presentó egresados hasta el año 2002; en el año 1989, el programa de TSU Agroindustrial fue trasladado al núcleo El Tocuyo, presentando sus primeros egresados en el año 1992. A mediados del año 2000 se inicia en el núcleo obelisco el programa de Ingeniería Agroindustrial.

En el presente, el Decanato de Agronomía ofrece los programas: Ingeniería Agronómica (Núcleo Tarabana) Ingeniería Agroindustrial (Núcleo Obelisco) y Técnico Superior Agroindustrial (Núcleo " Dr. Argimiro Bracamonte" en el Tocuyo).

El Núcleo "Dr. Argimiro Bracamonte" se crea por resolución 006-88 del Consejo Universitario en su sesión ordinaria N° 428 del 01 de julio de 1988 e inicia sus actividades el 31 de enero del 1989.

Desde 1969 hasta Diciembre 2022, del Decanato de Agronomía, han egresados **3.041** Ingenieros Agrónomos en **77** promociones, **890** Ingenieros Agroindustriales en **24** promociones, **962** TSU Agroindustrial en **41** promociones (Sede El Tocuyo) y **393** TSU Agroindustrial en **25** promociones (Sede- Barquisimeto).

Actualmente, la matrícula total del Decanato de Agronomía, en sus diversos programas, asciende a aproximadamente **739** estudiantes a nivel de pregrado y **8** en postgrado, la cual representa el **9%** y el **1%** respectivamente,

de la matrícula institucional. El decanato cuenta con **210** docentes ordinarios, **128** docentes contratados, **27** auxiliares docentes y **218** jubilados de diferentes especialidades.

#### **EGRESADOS DE PREGRADO DECANATO DE AGRONOMIA**

A continuación, en los cuadros N° **66**, **67**, **68**, **69** y **70** se presentan las promociones, año de egreso y número de egresados de los programas que administro y que actualmente administra el Decanato de Agronomía.

**CUADRO N° 66**  
**INGENIERIA AGRONOMICA 1969-2022**

PROMOCION	AÑO	N° DE EGRESADOS	PROMOCION	AÑO	N° DE EGRESADOS
I	1969	15	XLII	1999	60
II	1970	31	XLIII	1999	55
III	1971	25	XLIV	2000	39
IV	1972	22	XLV	2000	12
V	1974	26	XLVI	2001	24
VI	1975	14	XLVII	2001	18
VII	1976	43	XLVIII	2001	7
VIII	1977	30	XLIX	2001	29
IX	1978	30	L	2002	4
X	1978	24	LI	2002	29
XI	1979	19	LII	2002	33
XII	1979	5	LIII	2003	33
XIII	1980	5	LIV	2003	27
XIV	1980	16	LV	2004	29
XV	1981	15	LVI	2004	20
XVI	1982	40	LVII	2005	42
XVII	1982	31	LVIII	2006	41
XVIII	1983	11	LIX	2006	45
XIX	1984	20	LX	2007	54
XX	1984	19	LXI	2003	57
XXI	1985	35	LXII	2009	54
XXII	1986	37	LXIII	2009	61
XXI11	1986	49	LXIV	2010	45
XXIV	1987	37	LXV	2011	65
XXV	1987	42	LXVI	2012	84
XXVI	1988	52	LXVII	2012	83
XXVII	1989	72	LXVIII	2014	56
XXVIII	1990	58	LXIX	2015	43
XXIX	1991	75	EJECUTIVO	2016	1
XXX	1991	38	LXX / LXXI	2016	80
XXXI	1992	67	LXXII	2017	19
XXXII	1993	60	SECRETARIA	2018	5
XXXIII	1994	70	LXXIII	2018	42
XXXIV	1994	84	SECRETARIA	2019	4
XXXV	1995	115	LXXIV	2019	41
XXXVI	1996	84	SECRETARIA	2020	2
XXXVII	1997	1	LXXV	2020	38
XXXVIII	1997	67	SECRETARIA	2022	2
XXXIX	1998	3	LXXVI	2022	21
XL	1998	85	LXXVII	2022	17
XLI	1998	48			

<b>TOTAL EGRESADOS</b>	<b>3.041</b>
------------------------	--------------

Fuente: DACE. DIRECCIÓN DE PLANIFICACIÓN. UCLA 2022

**CUADRO N° 67**  
**INGENIERIA AGROINDUSTRIAL 2005-2022**

PROMOCION	AÑO	N° DE EGRESADOS	PROMOCION	AÑO	N° DE EGRESADOS
I	2005	14	XV	2016	40
II	2006	23	XVI	2017	56
III	2006	23	XVII	2017	44
IV	2007	36	SECRETARIA	2018	3
V	2008	42	XVIII	2018	16
VI	2009	35	SECRETARIA	2019	5
VII	2009	43	XIX	2019	32
VIII	2010	49	XX	2020	33
IX	2011	42	SECRETARIA	2021	2
X	2011	62	XXI	2021	9
XI	2012	65	XXII	2021	25
XII	2013	56	SECRETARIA	2022	14
XIII	2014	47	XXIII	2022	3
XIV	2015	58	XXIV	2022	13
<b>TOTAL EGRESADOS</b>				<b>890</b>	

Fuente: DACE. DIRECCIÓN DE PLANIFICACIÓN. UCLA 2022

**CUADRO N° 68**  
**EGRESADOS PROGRAMA TSU AGROINDUSTRIAL TOCUYO 1992-2022**

PROMOCION	AÑO	N° DE EGRESADOS	PROMOCION	AÑO	N° DE EGRESADOS
I	1992	8	XXIII	2008	28
II	1993	7	XXIV	2009	37
III	1995	23	XXV	2009	37
IV	1997	61	XXVI	2010	18
V	1998	14	XXVII	2011	20
VI	1999	8	XXVIII	2011	18
VII	1999	32	XXIX	2012	25
VIII	2000	38	XXX	2012	27
IX	2000	37	XXXI	2013	12
X	2001	19	XXXII	2014	1
XI	2002	39	XXXIII	2015	33
XII	2002	16	XXXIV	2016	36
XIII	2003	11	XXXV	2017	32
XIV	2003	12	XXXVI	2017	24
XV	2004	25	XXXVII	2018	20
XVI	2004	25	SECRETARIA	2019	1
XVII	2005	25	XXXVIII	2019	11
XVIII	2005	15	SECRETARIA	2021	1
XIX	2006	37	XXXIX	2021	11
XX	2006	52	SECRETARIA	2022	2
XXI	2007	23	XL	2022	11
XXII	2008	23	XLI	2022	7
<b>TOTAL EGRESADOS</b>				<b>962</b>	

Fuente: DACE. DIRECCIÓN DE PLANIFICACIÓN. UCLA 2022

**CUADRO N° 69**  
**EGRESADOS PROGRAMA TSU AGROINDUSTRIAL - BARQUISIMETO 1986-2002**

PROMOCION	AÑO	N° DE EGRESADOS	PROMOCION	AÑO	N° DE EGRESADOS
I	1986	1	XIV	1995	12
II	1986	6	XV	1995	32
III	1987	3	XVI	1996	23
IV	1988	8	XVII	1997	18
V	1988	1	XVIII	1998	25
VI	1989	5	XIX	1998	36
VII	1990	3	XX	1999	30
VIII	1991	7	XXI	1999	30
IX	1991	24	XXII	2000	15
X	1992	30	XXIII	2000	13
XI	1993	22	XXIV	2001	4
XII	1993	25	XXV	2002	2
XIII	1994	18			

<b>TOTAL EGRESADOS</b>	<b>393</b>
------------------------	------------

Fuente: DACE. DIRECCIÓN DE PLANIFICACIÓN. UCLA 2022

**CUADRO N° 70**  
**EGRESADOS PROGRAMA TECNICO AZUCARERO 1976-1985**

PROMOCION	AÑO	N° DE EGRESADOS	PROMOCION	AÑO	N° DE EGRESADOS
I	1976	26	VII	1981	5
II	1977	14	VIII	1981	1
III	1977	35	IX	1982	3
IV	1979	26	X	1982	1
V	1979	14	XI	1983	1
VI	1980	5	XII	1985	3

<b>TOTAL EGRESADOS</b>	<b>134</b>
------------------------	------------

Fuente: DACE. DIRECCIÓN DE PLANIFICACIÓN. UCLA 2022

## EGRESADOS DE POSTGRADO DECANATO DE AGRONOMIA

El Decanato de Agronomía registra un total de **6** programas de postgrado, con egresados durante el periodo 1981-2022, los cuales son una especialización, **4** maestrías y un doctorado, reportando un total de **184** egresados durante el periodo. Atiende actualmente una matrícula de **8** estudiantes.

El postgrado de Agronomía se ha destacado desde su creación por la calidad académica y de investigación. En el año 1979 se da inicio al primer curso de maestría en el área de Fitopatología. En el año 1985 se forma el primer curso de Horticultura en las menciones de Fruticultura, Olericultura y Plantas Ornamentales. La vinculación con el sector agrario dio pauta para los programas de postgrado y planes de servicio de extensión y asistencia técnica al productor.

Considerando el lapso presentado (1981-2022), el primer postgrado del Decanato de Agronomía que genera egresados es la maestría en Fitopatología el 03/07/1981 con uno (**01**) egresados, es válido acotar que en este mismo año genera un total de ocho (**08**) egresados incluyendo dos promociones más (30 de octubre y 20 de noviembre del mismo año 81).

A continuación, se presentan los cuadros del **71** al **76**, en donde se pueden observar los diferentes programas de maestría, fecha de acto y número de egresados del Decanato de Agronomía durante el periodo 1981-2022.

### CUADRO N° 71

#### ESPECIALISTA EN FITOPATOLOGIA 2018-2019

AÑO	N° DE EGRESADOS
2018	1
2019	4
<b>TOTAL EGRESADOS</b>	<b>5</b>

Fuente: EGRESADOS 1969-2012. DIRECCIÓN DE PLANIFICACIÓN. UCLA 2022



**CUADRO N° 72**

MAESTRIA EN FITOPATOLOGIA 1981 - 2018

<b>AÑO</b>	<b>N° DE EGRESADOS</b>	<b>AÑO</b>	<b>N° DE EGRESADOS</b>
1981	8	2000	2
1983	1	2001	2
1986	2	2002	1
1987	4	2003	5
1988	5	2004	1
1989	3	2005	6
1991	6	2007	1
1992	3	2009	5
1993	2	2011	5
1994	1	2012	1
1995	1	2013	1
1996	2	2014	1
1997	4	2016	3
1998	1	2017	1
1999	4	2018	1
<b>TOTAL EGRESADOS</b>		<b>83</b>	

Fuente: EGRESADOS 1969-2012. DIRECCIÓN DE PLANIFICACIÓN. UCLA 2022

### CUADRO N° 73

#### MAESTRIA EN HORTICULTURA MENCION FRUTICULTURA 1990 - 2019

AÑO	N° DE EGRESADOS	AÑO	N° DE EGRESADOS
1990	1	2003	1
1991	1	2005	2
1992	1	2007	2
1994	1	2009	3
1995	2	2011	5
1996	6	2012	1
1997	2	2013	1
1998	4	2014	2
1999	1	2016	1
2000	4	2018	1
2002	1	2019	1
TOTAL EGRESADOS		<b>44</b>	

Fuente: EGRESADOS 1969-2012. DIRECCIÓN DE PLANIFICACIÓN. UCLA 2022

### CUADRO N° 74

#### MAESTRIA EN HORTICULTURA MENCION ORNAMENTALES 1989-2013

AÑO	N° DE EGRESADOS
1989	1
1991	1
1992	1
1997	4
2000	2
2003	1
2005	2
2008	2
2010	1
2012	1
2013	1
TOTAL EGRESADOS	<b>17</b>

Fuente: EGRESADOS 1969-2012. DIRECCIÓN DE PLANIFICACIÓN. UCLA 2022

### CUADRO N° 75

MAESTRIA EN HORTICULTURA MENCION OLERICULTURA 1990 - 2015

AÑO	N° DE EGRESADOS	AÑO	N° DE EGRESADOS
1990	2	2005	3
1991	1	2006	1
1994	2	2007	3
1996	3	2009	1
1998	2	2010	2
2000	4	2011	1
2002	2	2013	1
2003	2	2014	1
2004	1	2015	1
<b>TOTAL EGRESADOS</b>		<b>33</b>	

Fuente: EGRESADOS 1969-2012. DIRECCIÓN DE PLANIFICACIÓN. UCLA 2022

### CUADRO N° 76

DOCTORADO EN CIENCIAS AGRÍCOLAS 2021

AÑO	N° DE EGRESADOS
2021	2
<b>TOTAL EGRESADOS</b>	<b>2</b>

Fuente: EGRESADOS 1969-2012. DIRECCIÓN DE PLANIFICACIÓN. UCLA 2022

**EGRESADOS  
DECANATO  
CIENCIAS ECONOMICAS Y  
EMPRESARIALES**



## DECANATO DE CIENCIAS ECONÓMICAS Y EMPRESARIALES

La Escuela de Administración y Contaduría, actual Decanato de Ciencias Económicas y Empresariales fue creada mediante resolución N°4.203 del Ministerio de Educación el 19 de Septiembre de 1967, publicada en gaceta oficial N°28.435, luego de dos años en que el comité pro-escuela, fundado en 1965, solicita al Ministerio de Educación su creación y realiza innumerables gestiones para que las autoridades del CEDES aceleraran las diligencias para su fundación, quienes finalmente fijan los principios académicos de la escuela y comisionan al profesor Simón Torres para organizarla.

La escuela inicia sus actividades académicas con los cursos nivelatorios el 10 de junio de 1968, con una matrícula de **254** estudiantes y en el año 1974 gradúa la primera promoción con **76** administradores y **29** contadores públicos.

También crea los siguientes programas a nivel técnico: en el año 1971 el programa TSU Analistas de Sistemas, en el año 1973 TSU en Administración Municipal, en el año 1974 TSU en Administración de Cooperativas y en 1978 TSU en Administración Bancaria, graduando **50**, **13**, **47** y **851** profesionales respectivamente. El programa Análisis de Sistemas, en el año 1976, pasa a integrar la escuela de Ciencias (el cuadro con los egresados de este programa se presenta en el Decanato de Ciencias y Tecnología con el número **83**, donde se observan los egresados de las primeras cuatro (**4**) promociones: **15**, **14**, **10** y **11**, los cuales se titularon en la Escuela de Administración, actual Decanato de Ciencias Económicas y Empresariales, los egresados titulados a partir de la **V** promoción pertenecen al Decanato de Ciencias y Tecnología). Los tres programas restantes no se ofrecen en la actualidad.

Para el año 2022, el Decanato de Ciencias Económicas y Empresariales administra tres programas, ha graduado **4.920** profesionales Licenciados en Administración (antes Licenciados en Administración Comercial), **11.490** Licenciados en Contaduría Pública y **65** economistas. Tiene una matrícula de **1.918** estudiantes a nivel de pregrado y **424** en postgrado, la cual representa el **22%** y el **42%** respectivamente, de la matrícula institucional. El decanato cuenta con **151** docentes ordinarios, **215** docentes contratados, **5** auxiliares docentes y **220** jubilados de diferentes especialidades.

## EGRESADOS DE PREGRADO DECANATO DE CIENCIAS ECONOMICAS Y EMPRESARIALES

A continuación, en los cuadros N° **77**, **78**, **79**, **80**, **81** y **82** se presentan las promociones, año de egreso y número de egresados de los programas que impartió y de los que administra actualmente el Decanato de Ciencias Económicas y Empresariales.

**CUADRO N° 77  
LICENCIATURA EN ADMINISTRACION 1974-2022**

PROMOCION	AÑO	N° DE EGRESADOS	PROMOCION	AÑO	N° DE EGRESADOS
I	1974	76	XLVII	2001	43
II	1975	65	XLVIII	2002	47
III	1976	55	XLIX	2002	56
IV	1977	47	L	2002	65
V	1977	36	LI	2002	31
VI	1978	44	LII	2003	22
VII	1978	11	LIII	2003	51
VIII	1979	38	LIV	2003	5
IX	1979	11	LV	2003	19
X	1980	14	LVI	2004	36
XI	1980	5	LVII	2004	50
XIII	1981	16	LVIII	2005	61
XIII	1981	11	LIX	2005	58
XIV	1982	14	LX	2006	85
XV	1982	15	LXI	2006	111
XVI	1983	17	LXII	2007	143
XVII	1983	10	LXIII	2007	130
XVIII	1984	13	LXIV	2008	146
XIX	1984	16	LXV	2008	109
XX	1985	19	LXVI	2009	121
XXI	1986	20	LXVII	2009	109
XXII	1986	57	LXVIII	2010	136
XXIII	1987	16	LXIX	2011	99
XXIV	1987	35	LXX	2011	132
XXV	1988	48	LXXI	2012	109
XXVI	1989	31	LXXII	2013	98
XXVII	1990	39	LXXIII	2013	119
XXVIII	1991	37	LXXIV	2014	123
XXIX	1991	39	LXXV	2015	92
XXX	1992	54	LXXVI	2015	110
XXXI	1993	24	LXXVII	2016	112
XXXII	1993	28	LXXVIII	2017	119
XXXIII	1994	65	EJECUTIVO	2017	4
XXXIV	1995	67	SECRETARIA	2018	15
XXXV	1995	81	LXXIX	2018	39
XXXVI	1996	71	LXXX	2018	35
XXXVII	1997	112	LXXXI	2018	59
XXXVIII	1998	58	SECRETARIA	2019	16
XXXIX	1998	49	LXXXII	2019	64
XL	1999	52	SECRETARIA	2020	2
XLI	1999	57	LXXXIII	2020	16
XLII	2000	66	SECRETARIA	2021	1
XLIII	2000	74	LXXXIV	2021	46
XLIV	2001	40	SECRETARIA	2022	8
XLV	2001	26	LXXXV	2022	34
XLVI	2001	55			

<b>TOTAL EGRESADOS</b>	<b>4.920</b>
------------------------	--------------

Fuente: DACE. DIRECCIÓN DE PLANIFICACIÓN. UCLA 2022

**CUADRO N° 78**  
**LICENCIATURA EN CONTADURIA 1974-2022**

PROMOCION	AÑO	N° DE EGRESADOS	PROMOCION	AÑO	N° DE EGRESADOS
I	1974	29	XLVIII	2001	81
II	1975	37	XLIX	2002	107
III	1976	13	L	2002	115
IV	1977	22	LI	2002	144
V	1977	42	LII	2003	124
VI	1978	43	LIII	2003	78
VII	1979	10	LIV	2003	167
VIII	1979	27	LV	2003	16
IX	1979	14	LVI	2003	135
X	1980	12	LVII	2004	176
XI	1980	6	LVIII	2004	190
XII	1981	29	LIX	2005	287
XIII	1981	20	LX	2005	221
XIV	1982	23	LXI	2006	285
XV	1982	21	LXII	2006	258
XVI	1983	45	LXIII	2007	272
XVII	1983	22	LXIV	2007	204
XVIII	1984	9	LXV	2008	255
XIX	1984	37	LXVI	2008	171
XX	1985	43	LXVII	2009	206
XXI	1986	51	LXVIII	2009	154
XXII	1986	86	LXIX	2010	197
XXIII	1987	83	LXX	2011	163
XXIV	1987	81	LXXI	2011	194
XXV	1988	96	LXXII	2012	175
XXVI	1989	105	LXXIII	2013	154
XXVII	1990	123	LXXIV	2013	212
XXVIII	1991	143	LXXV	2014	183
XXIX	1991	170	LXXVI	2015	154
XXX	1992	141	LXXVII	2015	153
XXXI	1993	193	EJECUTIVO	2016	2
XXXII	1993	215	LXXVIII	2016	174
XXXIII	1994	241	LXXIX	2017	197
XXXIV	1995	223	EJECUTIVO	2017	4
XXXV	1995	296	EJECUTIVO	2018	1
XXXVI	1996	222	SECRETARIA	2018	30
XXXVII	1996	10	LXXX	2018	61
XXXVIII	1997	272	LXXXI	2018	54
XXXIX	1998	191	LXXXII	2018	107
XL	1998	266	SECRETARIA	2019	20
XLI	1999	253	LXXXIII	2019	122
XLII	1999	260	SECRETARIA	2020	2
XLIII	1999	306	LXXXIV	2020	39
XLIV	2000	293	LXXXV	2021	96
XLV	2001	224	SECRETARIA	2022	18
XLVI	2001	27	LXXXVI	2022	72
XLVII	2001	185			

<b>TOTAL EGRESADOS</b>	<b>11.490</b>
------------------------	---------------

Fuente: DACE. DIRECCIÓN DE PLANIFICACIÓN. UCLA 2022

**CUADRO N° 79**  
**ECONOMIA 2017 - 2022**

PROMOCION	AÑO	N° DE EGRESADOS
I	2017	8
SECRETARIA	2018	1
II	2018	10
SECRETARIA	2019	4
III	2019	8
IV	2020	14
SECRETARIA	2022	2
V	2022	18
<b>TOTAL EGRESADOS</b>		<b>65</b>

Fuente: DACE. DIRECCIÓN DE PLANIFICACIÓN. UCLA 2022

**CUADRO N° 80**  
**TECNICO EN ADMINISTRACION BANCARIA 1981 - 1993**

PROMOCION	AÑO	N° DE EGRESADOS	PROMOCION	AÑO	N° DE EGRESADOS
I	1981	40	XI	1987	76
II	1981	45	XII	1987	53
III	1982	41	XIII	1988	75
IV	1983	30	XIV	1989	74
V	1983	40	XV	1989	58
VI	1984	29	XVI	1990	63
VII	1984	73	XVII	1991	23
VIII	1985	27	XVIII	1992	8
IX	1986	40	XIX	1993	4
X	1986	52			
<b>TOTAL EGRESADOS</b>					<b>851</b>

Fuente: DACE. DIRECCIÓN DE PLANIFICACIÓN. UCLA 2022



**CUADRO N° 81**  
**TECNICO EN COOPERATIVISMO 1977-1978**

PROMOCION	AÑO	N° DE EGRESADOS
I	1977	28
II	1978	19
<b>TOTAL EGRESADOS</b>		<b>47</b>

Fuente: DACE. DIRECCIÓN DE PLANIFICACIÓN. UCLA 2022

**CUADRO N° 82**  
**TECNICO EN ADMINISTRACION MUNICIPAL 1978**

PROMOCION	AÑO	N° DE EGRESADOS
I	1978	13
<b>TOTAL EGRESADOS</b>		<b>13</b>

Fuente: DACE. DIRECCIÓN DE PLANIFICACIÓN. UCLA 2022

## **EGRESADOS DE POSTGRADO DECANATO DE CIENCIAS ECONÓMICAS Y EMPRESARIALES**

Los estudios de postgrado del DCEE cuentan con el Centro de Investigación (CIDAC), cuya misión es apoyar la investigación en el área de las ciencias sociales, económicas, administrativas y contables en la ejecución de las políticas de investigación establecidas en función de las necesidades planteadas a escala local, regional y nacional. Entre los objetivos de este vital centro de apoyo a los estudios de postgrado se encuentran:

1. Realizar investigaciones en el ámbito científico — tecnológico de las ciencias sociales, económicas y administrativas vinculadas al desarrollo del Estado Lara y del país.
2. Realizar actividades de consultoría, asesoría empresarial y pública; y prestación de servicios al sector productivo.
3. Promover las relaciones con otros centros de investigación a escala nacional e internacional a fin de fortalecer la investigación científica.

4. Fortalecer el desarrollo de las habilidades y aptitudes de los docentes en áreas de investigación.
5. Apoyar y estimular la participación estudiantil en las actividades de investigación.
6. Divulgar los resultados de investigaciones a través de publicaciones.

Este Decanato registra un total de **17** programas de postgrado que reportan egresados durante el periodo 1978-2022. En la actualidad el decanato reporta solo **12** programas vigentes, debido a que los programas de maestría en: Administración Pública, Administración Financiera, Administración Pública Mención Agraria y Administración Pública Mención Planificación Administrativa ya no se imparten. Por lo tanto, el Decanato de Ciencias Económicas y Empresariales actualmente imparte **7** programas de especialización, **5** de maestrías y **1** doctorado, reportando un total de **2.017** egresados durante el periodo 1978-2022. Registra una matrícula de **424** estudiantes a nivel de postgrado.

Considerando el lapso presentado (1978-2022), el primer postgrado del Decanato de Ciencias Económicas y Empresariales que genera egresados fue la maestría en Administración Pública Mención Agraria el 27/07/1978 con un **(1)** egresado y el programa de especialización en Tributación que ha generado **11** egresados en el año 2009.

A continuación, se presentan los cuadros del **83** al **99**, en donde se pueden observar los diferentes programas de postgrado, fecha de acto y número de egresados del Decanato de Ciencias Económicas y Empresariales durante el periodo 1978-2022.

**CUADRO N° 83**

ESPECIALIZACION EN CONTADURIA MENCION AUDITORIA 1995-2021

AÑO	N° DE EGRESADOS	AÑO	N° DE EGRESADOS
1995	24	2009	52
1996	1	2010	22
1998	2	2011	34
1999	13	2012	3
2000	8	2013	16
2001	9	2014	23
2002	3	2015	8
2003	9	2016	14
2004	9	2017	9
2005	12	2018	5
2006	20	2019	8
2007	41	2021	1
2008	10		
<b>TOTAL EGRESADOS</b>		<b>356</b>	

Fuente: EGRESADOS 1969-2012. DIRECCIÓN DE PLANIFICACIÓN. UCLA 2022

**CUADRO N° 84**

ESPECIALIZACION EN CONTADURIA MENCION COSTOS 1995 - 2021

AÑO	N° DE EGRESADOS	AÑO	N° DE EGRESADOS
1995	22	2010	6
1997	2	2011	17
1998	5	2013	3
1999	3	2014	11
2001	1	2015	1
2003	2	2017	3
2006	1	2018	4
2007	5	2019	1
2008	9	2021	6
2009	6		
<b>TOTAL EGRESADOS</b>		<b>108</b>	

Fuente: EGRESADOS 1969-2012. DIRECCIÓN DE PLANIFICACIÓN. UCLA 2022

**CUADRO N° 85**

ESPECIALIZACION EN GERENCIA MENCION AGRARIA 1995 - 2021

AÑO	N° DE EGRESADOS	AÑO	N° DE EGRESADOS
1995	10	2010	2
1999	4	2011	1
2000	5	2013	12
2001	1	2014	1
2007	8	2016	7
2008	1	2019	4
2009	2	2021	2
<b>TOTAL EGRESADOS</b>		<b>60</b>	

Fuente: EGRESADOS 1969-2012. DIRECCIÓN DE PLANIFICACIÓN. UCLA 2022

**CUADRO N° 86**

ESPECIALIZACION EN GERENCIA MENCION EMPRESARIAL 1995 - 2022

<b>AÑO</b>	<b>N° DE EGRESADOS</b>	<b>AÑO</b>	<b>N° DE EGRESADOS</b>
1995	19	2009	7
1996	1	2010	11
1997	7	2011	7
1998	8	2012	12
1999	5	2013	21
2000	4	2014	18
2001	1	2015	9
2002	1	2016	8
2004	1	2017	1
2005	53	2018	4
2006	3	2019	3
2007	35	2021	6
2008	19	2022	4
<b>TOTAL EGRESADOS</b>		<b>268</b>	

Fuente: EGRESADOS 1969-2012. DIRECCIÓN DE PLANIFICACIÓN. UCLA 2022

**CUADRO N° 87**

ESPECIALIZACION EN GERENCIA MENCION FINANCIERA 1995 - 2021

AÑO	N° DE EGRESADOS	AÑO	N° DE EGRESADOS
1995	22	2010	8
1997	7	2011	7
1998	1	2012	13
1999	4	2013	4
2000	3	2014	14
2003	7	2015	2
2004	1	2016	5
2005	6	2017	3
2007	16	2018	2
2008	12	2019	4
2009	4	2021	1
<b>TOTAL EGRESADOS</b>		<b>146</b>	

Fuente: EGRESADOS 1969-2012. DIRECCIÓN DE PLANIFICACIÓN. UCLA 2022

**CUADRO N° 88**

ESPECIALIZACION EN GERENCIA DE PROGRAMAS SOCIALES 1998 - 2021

AÑO	N° DE EGRESADOS	AÑO	N° DE EGRESADOS
1998	16	2009	6
1999	1	2010	8
2001	5	2011	3
2002	1	2012	4
2003	8	2013	7
2004	1	2015	1
2005	9	2016	12
2006	6	2019	1
2007	10	2020	1
2008	3	2021	2
<b>TOTAL EGRESADOS</b>		<b>105</b>	

Fuente: EGRESADOS 1969-2012. DIRECCIÓN DE PLANIFICACIÓN. UCLA 2022

**CUADRO N° 89**  
**ESPECIALIZACION EN TRIBUTACION 2009 - 2018**

<b>AÑO</b>	<b>N° DE EGRESADOS</b>
2009	11
2010	26
2011	11
2012	25
2013	31
2014	12
2015	22
2016	8
2017	9
2018	13
<b>TOTAL EGRESADOS</b>	<b>168</b>

Fuente: EGRESADOS 1969-2012. DIRECCIÓN DE PLANIFICACIÓN. UCLA 2022

**CUADRO N° 90**  
**MAESTRIA EN ADMINISTRACION FINANCIERA 1991-2011**

<b>AÑO</b>	<b>N° DE EGRESADOS</b>
1991	2
1992	4
1993	3
1995	2
1997	8
1998	10
2007	6
2008	5
2011	1
<b>TOTAL EGRESADOS</b>	<b>41</b>

Fuente: EGRESADOS 1969-2012. DIRECCIÓN DE PLANIFICACIÓN. UCLA 2022

**CUADRO N° 91****MAESTRIA EN ADMINISTRACION PUBLICA 1995**

<b>AÑO</b>	<b>N° DE EGRESADOS</b>
1995	1
<b>TOTAL EGRESADOS</b>	<b>1</b>

Fuente: EGRESADOS 1969-2012. DIRECCIÓN DE PLANIFICACIÓN. UCLA 2022

**CUADRO N° 92****MAESTRIA EN ADMINISTRACION PUBLICA MENCION AGRARIA 1978-1998**

<b>AÑO</b>	<b>N° DE EGRESADOS</b>
1978	1
1980	1
1981	2
1982	1
1983	1
1985	3
1986	2
1989	2
1992	5
1994	2
1997	2
1998	2
<b>TOTAL EGRESADOS</b>	<b>24</b>

Fuente: EGRESADOS 1969-2012. DIRECCIÓN DE PLANIFICACIÓN. UCLA 2022



**CUADRO N° 93****MAESTRIA EN ADMINISTRACION PUBLICA  
MENCION PLANIFICACION ADMINISTRATIVA 1983 - 1999**

<b>AÑO</b>	<b>N° DE EGRESADOS</b>
1983	2
1985	2
1986	1
1988	3
1989	2
1990	7
1991	1
1992	2
1994	1
1996	1
1997	3
1998	7
1999	3
<b>TOTAL EGRESADOS</b>	<b>35</b>

Fuente: EGRESADOS 1969-2012. DIRECCIÓN DE PLANIFICACIÓN. UCLA 2022

**CUADRO N° 94****MAESTRIA EN CONTADURIA MENCION AUDITORIA 2001 - 2022**

<b>AÑO</b>	<b>N° DE EGRESADOS</b>	<b>AÑO</b>	<b>N° DE EGRESADOS</b>
2001	2	2011	26
2002	2	2012	13
2003	10	2015	27
2006	19	2016	1
2007	2	2018	1
2008	19	2019	18
2009	43	2022	1
2010	7		
<b>TOTAL EGRESADOS</b>		<b>191</b>	

Fuente: EGRESADOS 1969-2012. DIRECCIÓN DE PLANIFICACIÓN. UCLA 2022

**CUADRO N° 95****MAESTRIA EN CONTADURIA MENCION COSTOS 2000 - 2021**

<b>AÑO</b>	<b>N° DE EGRESADOS</b>	<b>AÑO</b>	<b>N° DE EGRESADOS</b>
2000	3	2010	3
2001	3	2011	12
2002	3	2012	3
2003	2	2015	15
2005	17	2019	8
2008	14	2020	1
2009	3	2021	2
<b>TOTAL EGRESADOS</b>		<b>89</b>	

Fuente: EGRESADOS 1969-2012. DIRECCIÓN DE PLANIFICACIÓN. UCLA 2022

**CUADRO N° 96****MAESTRIA EN GERENCIA MENCION AGRARIA 1998 - 2017**

<b>AÑO</b>	<b>N° DE EGRESADOS</b>	<b>AÑO</b>	<b>N° DE EGRESADOS</b>
1998	1	2010	1
1999	8	2011	17
2001	10	2012	4
2002	1	2013	14
2005	7	2015	1
2006	2	2016	5
2007	3	2017	14
2008	2		
<b>TOTAL EGRESADOS</b>		<b>90</b>	

Fuente: EGRESADOS 1969-2012. DIRECCIÓN DE PLANIFICACIÓN. UCLA 2022

**CUADRO N° 97****MAESTRIA EN GERENCIA MENCION EMPRESARIAL 1998 - 2022**

<b>AÑO</b>	<b>N° DE EGRESADOS</b>	<b>AÑO</b>	<b>N° DE EGRESADOS</b>
1998	3	2010	11
1999	10	2011	15
2000	3	2012	10
2001	14	2013	28
2002	9	2014	3
2003	11	2015	27
2004	6	2016	12
2005	14	2017	2
2006	6	2018	1
2007	4	2019	3
2008	9	2021	11
2009	3	2022	1
<b>TOTAL EGRESADOS</b>		<b>216</b>	

Fuente: EGRESADOS 1969-2012. DIRECCIÓN DE PLANIFICACIÓN. UCLA 2022

**CUADRO N° 98****MAESTRIA EN GERENCIA MENCION FINANCIERA 1995 - 2022**

<b>AÑO</b>	<b>N° DE EGRESADOS</b>	<b>AÑO</b>	<b>N° DE EGRESADOS</b>
1995	1	2010	14
1998	4	2011	2
1999	5	2012	3
2000	1	2013	13
2001	7	2014	4
2002	3	2015	7
2004	12	2016	5
2005	7	2017	3
2006	3	2018	2
2007	6	2019	1
2008	5	2021	2
2009	6	2022	1
<b>TOTAL EGRESADOS</b>		<b>117</b>	

Fuente: EGRESADOS 1969-2012. DIRECCIÓN DE PLANIFICACIÓN. UCLA 2022

### CUADRO N° 99

DOCTORADO EN CIENCIAS ADMINISTRATIVAS Y GERENCIALES 2021

AÑO	N° DE EGRESADOS
2021	2
TOTAL EGRESADOS	2

Fuente: EGRESADOS 1969-2012. DIRECCIÓN DE PLANIFICACIÓN. UCLA 2022

**EGRESADOS**  
**DECANATO**  
**CIENCIAS Y TECNOLOGIA**

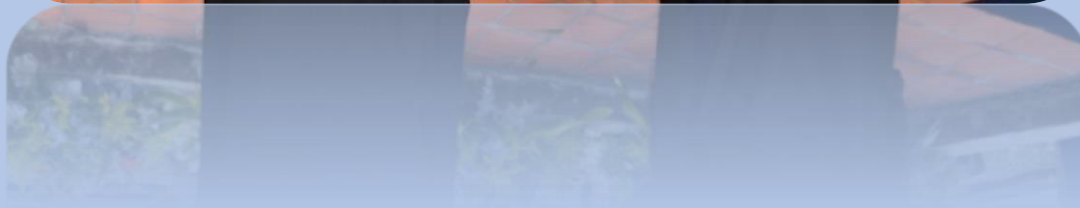

## DECANATO DE CIENCIAS Y TECNOLOGÍA

El 29 de octubre de 1992 cambia la denominación de Escuela de Ciencias por Decanato de Ciencias y posteriormente en 1998, tomando en consideración los programas académicos administrativos, además de su origen, desarrollo y futuro, se hizo todas las gestiones pertinentes para ostentar la denominación actual de Decanato de Ciencias y Tecnología (DCyT).

El origen de esta estructura organizativa, anteriormente denominada Escuela de Ciencias, se remonta a julio de 1976 cuando la carrera de Análisis de Sistemas se traslada desde el Decanato de Ciencias Económicas y Empresariales, antigua Escuela de Administración. La importancia de dicha carrera se debe a la necesidad existente para esa época de formar un técnico en computación con énfasis en los sistemas administrativos. El comienzo de la utilización de nuevas tecnologías, los grandes avances tecnológicos y la demanda de personal de alto nivel hace reflexionar a la UCLA y busca así el desarrollo en esta materia, pues lo requería el país. En 1971 se nombra una comisión y comienza la evaluación del nuevo diseño curricular y su proyecto. Es así que en sesión del Consejo Nacional de Universidades (CNU) ACTA 45 en 1976 se aprueba su creación.

La carrera corta de Análisis de Sistemas, fue incorporada a la Escuela de Ciencias una vez que se produce su aprobación en la reunión del CNU de fecha 02 y 03 julio 1976 y se asienta en el ACTA de dicho cuerpo colegiado, en ese mismo acto se decreta la creación de las carreras Licenciatura en Matemática e Ingeniería en Informática. Tras de solventar una serie de escollos inician sus actividades el día 16 de octubre de 1977. A posteriori se crea el Programa de Ingeniería de Producción, según acta S/N del CNU el día 21 de mayo de 2004 e inicia sus actividades el 23 de febrero de 2007 y física e Ingeniería en telemática se crean en sesión ordinaria del CNU el 30 de julio de 2013, iniciando sus actividades académicas a partir del 22 de mayo de 2015.

El actual Decanato de Ciencias y Tecnología ha egresado **2.702** T.S.U. Analistas de Sistemas (desde su fundación), que sumados a los **50** egresados de las primeras cuatro promociones egresadas del actual Decanato de Ciencias Económicas y Empresariales, arrojan un total de **2.752** egresados del programa en **77** promociones, **4.867** Ingenieros en Informática en **61** promociones y **404** Licenciados en Ciencias Matemáticas en **56** promociones, **467** Ingenieros de Producción en **15** promociones. Hasta el momento no se han egresado Ingenieros en Telemática, ni Licenciados en Física.

La matrícula total del Decanato es de **2.009** estudiantes a nivel de pregrado y **25** en postgrado, la cual representa el **23%** y el **2%** respectivamente de la matrícula institucional. El decanato cuenta con **170** docentes ordinarios, **196** docentes contratados, **2** auxiliares docentes y **163** jubilados de diferentes especialidades.

## **EGRESADOS DE PREGRADO DECANATO DE CIENCIAS Y TECNOLOGIA:**

A continuación, en los cuadros N° **100**, **101**, **102** y **103** se presentan las promociones, año de egreso y número de egresados de los programas que administra el Decanato de Ciencias y Tecnología.

**CUADRO N° 100**  
**EGRESADOS PROGRAMA INGENIERIA EN INFORMATICA 1983-2022**

PROMOCION	AÑO	N° DE EGRESADOS	PROMOCION	AÑO	N° DE EGRESADOS
I	1983	2	XXX	2001	65
II	1984	4	XXXI	2002	90
III	1984	17	XXXII	2002	105
IV	1985	4	XXXIII	2003	102
V	1985	24	XXXIV	2003	76
VI	1986	39	XXXV	2004	87
VII	1987	39	XXXVI	2005	92
VIII	1987	30	XXXVII	2005	64
IX	1988	35	XXXVIII	2006	133
X	1989	82	XXXIX	2006	129
XI	1989	10	XL	2007	82
XII	1990	92	XLI	2007	113
XIII	1990	84	XLII	2008	109
XIV	1991	77	XLIII	2008	110
XV	1992	100	XLIV	2009	88
XVI	1992	103	XLV	2010	69
XVII	1993	83	XLVI	2010	91
XVIII	1994	123	XLVII	2011	83
XIX	1995	123	XLVIII	2012	98
XX	1995	119	XLIX	2012	84
XXI	1996	111	L	2013	79
XXII	1997	82	LI	2014	90
XXIII	1997	98	LII	2015	108
XXIV	1998	101	LIII	2016	97
XXV	1998	106	LIV	2017	76
XXIV	2000	8	LV	2017	71
XXV	2001	7	LVI	2018	93
XXVI	2001	9	LVII	2018	46
XXVII	2001	4	SECRETARIA	2019	5
XXVIII	2002	5	LVIII	2019	46
XIX	2002	8	LIX	2020	52
XXVI	1999	127	SECRETARIA	2021	5
XXVII	1999	91	LX	2021	50
XXVIII	2000	84	SECRETARIA	2022	5
XXIX	2001	124	LXI	2022	19
<b>TOTAL EGRESADOS</b>				<b>4.867</b>	

Fuente: DACE. DIRECCIÓN DE PLANIFICACIÓN. UCLA 2022



**CUADRO N° 101  
EGRESADOS PROGRAMA TSU ANALISIS DE SISTEMAS 1974-2022**

PROMOCION	AÑO	N° DE EGRESADOS	PROMOCION	AÑO	N° DE EGRESADOS
I	1974	15	XLII	1999	43
II	1975	14	XLIII	1999	41
III	1976	10	XLIV	7000	44
IV	1976	11	XLV	2001	45
V	1976	8	XLVI	2001	30
VI	1977	18	XLVII	2002	28
VII	1977	13	XLVIII	2002	53
VIII	1978	34	XLIX	2003	61
IX	1978	8	L	2003	39
X	1979	6	LI	2004	47
XI	1979	6	LII	2005	46
XII	1980	14	LIII	2005	46
XIII	1980	13	LIV	2006	92
XIV	1981	9	LV	2006	64
XV	1981	25	LVI	2007	59
XVI	1987	21	LVII	2007	35
XVII	1983	30	LVIII	2008	45
XVIII	1963	41	LIX	2008	76
XIX	1984	28	LX	2009	34
XX	1984	40	LXI	2010	42
XXI	1985	78	LXII	2010	56
XXII	1985	36	LXIII	2011	59
XXIII	1986	44	LXIV	2012	54
XXIV	1987	41	LXV	2012	48
XXV	1987	46	LXVI	2013	24
XXVI	1988	37	LXVII	2014	51
XXVII	1989	47	LXVIII	2015	38
XXVIII	1990	50	LXIX	2016	27
XXIX	1990	33	LXX	2017	27
XXX	1991	39	LXXI	2017	17
XXXI	1992	44	SECRETARIA	2018	3
XXXII	1992	53	LXXII	2018	13
XXXIII	1993	76	LXXIII	2018	13
XXXIV	1994	53	SECRETARIA	2019	1
XXXV	1995	58	LXXIV	2019	16
XXXVI	1995	35	SECRETARIA	2020	1
XXXVII	1996	34	LXXV	2020	2
XXXVIII	1997	64	LXXVI	2021	4
XXXIX	1997	14	SECRETARIA	2022	2
XL	1998	34	LXXVII	2022	1
XLI	1998	45			

<b>TOTAL EGRESADOS</b>	<b>2.752</b>
------------------------	--------------

Fuente: DACE. DIRECCIÓN DE PLANIFICACIÓN. UCLA 2022

**CUADRO N° 102**  
**EGRESADOS PROGRAMA LICENCIATURA EN CIENCIAS MATEMATICAS 1983-2021**

PROMOCION	AÑO	N° DE EGRESADOS	PROMOCION	AÑO	N° DE EGRESADOS
I	1983	5	XXXIII	2005	10
II	1984	9	XXXIV	2006	9
III	1985	6	XXXV	2006	11
IV	1986	11	XXXVI	2007	7
V	1987	3	XXXVII	2007	6
VI	1987	9	XXXVIII	2008	19
VII	1988	5	XXXIX	2008	17
VIII	1989	6	XL	2009	20
IX	1990	2	XLI	2010	23
X	1990	1	XLII	2010	16
XI	1991	2	XLIII	2011	23
XII	1992	1	XLIV	2012	24
XIII	1992	4	XLV	2012	11
XIV	1993	5	XLVI	2013	14
XV	1994	2	Ejecutivo	2013	2
XVI	1995	2	XLVII	2014	10
XVII	1995	4	XLVIII	2015	9
XVIII	1996	3	XLIX / L	2016	15
XIX	1997	1	LI	2017	8
XX	1997	6	LII	2018	3
XXI	1998	3	LIII	2018	3
XXII	1998	8	LIV	2019	8
XXIII	1999	2	LV	2020	6
XXX	2003	2	SECRETARIA	2021	1
XXXI	2004	15	LVI	2021	5
XXXII	2005	7			
<b>TOTAL EGRESADOS</b>				<b>404</b>	

Fuente: DACE. DIRECCIÓN DE PLANIFICACIÓN. UCLA 2022

**CUADRO N° 103  
INGENIERIA EN PRODUCCION 2012 - 2022**

PROMOCION	AÑO	N° DE EGRESADOS	PROMOCION	AÑO	N° DE EGRESADOS
I	2012	17	X	2018	44
II	2013	16	SECRETARIA	2019	3
EJECUTIVO	2013	30	XI	2019	19
III	2014	3	SECRETARIA	2020	8
IV	2015	48	XII	2020	75
V	2016	43	SECRETARIA	2021	4
VI	2017	29	XIII	2021	20
VII/VIII	2017	52	SECRETARIA	2022	4
SECRETARIA	2018	6	XIV	2022	23
IX	2018	11	XV	2022	12
<b>TOTAL EGRESADOS</b>					<b>467</b>

Fuente: DACE. DIRECCIÓN DE PLANIFICACIÓN. UCLA 2022

## EGRESADOS DE POSTGRADO DECANATO DE CIENCIAS Y TECNOLOGIA

El Decanato de Ciencias y Tecnología registra un total de 8 programas de postgrado con egresados en el entorno para el periodo 1994 - 2022. Vale la pena destacar que el programa de Maestría en Sistemas de Información ya no se encuentra vigente y el programa de Maestría en Ciencias de la Computación, en la actualidad registra 3 menciones: Ingeniería Artificial (sin egresados a la fecha) Ingeniería de Software y Redes de Computación. También se imparte en el decanato el programa de Doctorado en Matemática que aún no ha generado egresados. Se reporta un total de **231** egresados. Atiende una matrícula de **25** a este nivel.

Los estudios de postgrado se inician en febrero de 1983, con la maestría Interinstitucional de Matemática (MIM), programa que ofrecía tres (**3**) menciones: Matemática Pura, Aplicable y Enseñanza. En abril de 1990 se da apertura a la Maestría y Especialización de Sistemas de Información.

En la necesidad de tener una planta docente para atender futuros programas de postgrado, se consideró conveniente la apertura de la Maestría en Inteligencia Artificial, en Mayo de 1995.

En enero 1998 se inició la Maestría en Ciencias de la Computación con tres menciones: Ingeniería de Software, Redes de Computadoras e Ingeniería Artificial, el inicio de sus actividades fue en junio 2000, en octubre 2000 y febrero 2001 respectivamente.

Como una respuesta institucional, al ejercicio del liderazgo matemático en la región, se creó la Maestría en Ciencias con tres (3) menciones: Matemática, Física y Matemática y Optimización, iniciando sus actividades en septiembre de 1999.

Para el 06 de mayo de 2009 se aprobó en el Consejo Universitario sesión N° 1945 de fecha el 08 de marzo de 2011, el Doctorado de Matemáticas, el cual se registró y aprobó en el CNU sesión ordinaria de fecha 30 de julio de 2010, e inició las actividades académicas el 08 de marzo de 2011.

Considerando el lapso presentado (1994 - 2022) el primer postgrado del Decanato de Ciencias y Tecnología que generó egresados es la maestría en Sistemas de Información el 27/07/1994 con 1 egresado.

A continuación, se presentan los cuadros del 104 al 113, en donde se pueden observar los diferentes Programas de postgrado, fecha de acto y número de egresados del Decanato de Ciencias y Tecnología durante el periodo 1994-2022.

**CUADRO N° 113**

ESPECIALISTA EN ELEARNING 2014 - 2021

AÑO	N° DE EGRESADOS
2014	1
2015	1
2016	1
2017	1
2019	2
2021	2
<b>TOTAL EGRESADOS</b>	<b>8</b>

Fuente: EGRESADOS 1969-2012. DIRECCIÓN DE PLANIFICACIÓN. UCLA 2022

**CUADRO N° 114**

ESPECIALIZACION EN FISICA PARA LA ENSEÑANZA 2017-2021

AÑO	N° DE EGRESADOS
2017	2
2018	1
2021	2
<b>TOTAL EGRESADOS</b>	<b>5</b>

Fuente: EGRESADOS 1969-2012. DIRECCIÓN DE PLANIFICACIÓN. UCLA 2022

**CUADRO N° 115**  
**ESPECIALIZACION EN TECNOLOGIA**  
**DE LA INFORMACION Y COMUNICACIÓN 2005-2018**

AÑO	N° DE EGRESADOS
2005	3
2006	9
2007	8
2008	4
2009	5
2010	4
2011	8
2012	3
2013	1
2014	2
2018	2
<b>TOTAL EGRESADOS</b>	<b>49</b>

Fuente: EGRESADOS 1969-2012. DIRECCIÓN DE PLANIFICACIÓN. UCLA 2022

**CUADRO N° 116**  
**MAESTRIA EN CIENCIAS DE LA COMPUTACION 2000 - 2019**

AÑO	N° DE EGRESADOS	AÑO	N° DE EGRESADOS
2000	7	2011	11
2003	1	2012	13
2004	6	2013	14
2005	12	2014	7
2006	11	2015	3
2007	5	2017	5
2008	7	2018	1
2010	16	2019	1
<b>TOTAL EGRESADOS</b>		<b>120</b>	

Fuente: EGRESADOS 1969-2012. DIRECCIÓN DE PLANIFICACIÓN. UCLA 2022

**CUADRO N° 117****MAESTRIA EN CIENCIAS MENCION FISICA-MATEMATICA 2001-2018**

<b>AÑO</b>	<b>N° DE EGRESADOS</b>
2001	2
2002	1
2003	1
2004	1
2005	2
2006	1
2007	3
2008	1
2010	3
2011	3
2013	1
2016	2
2018	2
<b>TOTAL EGRESADOS</b>	<b>23</b>

Fuente: EGRESADOS 1969-2012. DIRECCIÓN DE PLANIFICACIÓN. UCLA 2022

**CUADRO N° 118****MAESTRIA EN CIENCIAS MENCION MATEMATICA 2002-2021**

<b>AÑO</b>	<b>N° DE EGRESADOS</b>
2002	1
2004	9
2005	2
2006	1
2007	4
2008	5
2009	2
2010	2
2011	4
2012	6
2013	4
2016	3
2017	2
2018	1
2021	1
<b>TOTAL EGRESADOS</b>	<b>47</b>

Fuente: EGRESADOS 1969-2012. DIRECCIÓN DE PLANIFICACIÓN. UCLA 2022

**CUADRO N° 119**

MAESTRIA EN CIENCIAS MENCION OPTIMIZACION 2004-2021

AÑO	N° DE EGRESADOS
2004	2
2010	2
2011	5
2012	3
2013	2
2014	4
2016	2
2017	2
2021	2
<b>TOTAL EGRESADOS</b>	<b>24</b>

Fuente: EGRESADOS 1969-2012. DIRECCIÓN DE PLANIFICACIÓN. UCLA 2022

**CUADRO N° 120**

MAESTRIA EN SISTEMAS DE INFORMACION 1994-2002

AÑO	N° DE EGRESADOS
1994	1
1995	2
1997	1
1998	3
1999	1
2000	3
2001	2
2002	12
<b>TOTAL EGRESADOS</b>	<b>25</b>

Fuente: EGRESADOS 1969-2012. DIRECCIÓN DE PLANIFICACIÓN. UCLA 2022



### CUADRO N° 121

MAESTRIA EN CIENCIAS DE LA COMPUTACION  
MENCION INGENIERIA DE SOFTWARE 2012 - 2021

AÑO	N° DE EGRESADOS
2012	3
2021	1
<b>TOTAL EGRESADOS</b>	<b>4</b>

Fuente: EGRESADOS 1969-2012. DIRECCIÓN DE PLANIFICACIÓN. UCLA 2022

### CUADRO N° 122

MAESTRIA EN CIENCIAS DE LA COMPUTACION  
MENCION REDES DE COMPUTACION 2012

AÑO	N° DE EGRESADOS
2012	4
<b>TOTAL EGRESADOS</b>	<b>4</b>

Fuente: EGRESADOS 1969-2012. DIRECCIÓN DE PLANIFICACIÓN. UCLA 2022

### CUADRO N° 123

DOCTORADO EN MATEMÁTICAS 2017 - 2021

AÑO	N° DE EGRESADOS
2017	3
2018	3
2019	1
2021	1
<b>TOTAL EGRESADOS</b>	<b>8</b>

Fuente: EGRESADOS 1969-2012. DIRECCIÓN DE PLANIFICACIÓN. UCLA 2022

EGRESADOS  
DECANATO  
INGENIERIA CIVIL



## DECANATO DE INGENIERIA CIVIL

Para el año 1970, el rector de la Universidad Dr. Héctor Ochoa Zuleta (+) motivado por el Colegio de Ingenieros y personalidades de la región, propone ante el Consejo Nacional de Universidades (CNU) la creación de la Escuela de Ingeniería Civil, siendo al ingeniero Pedro Castillo responsable de la comisión para presentar el proyecto de factibilidad de su creación.

Después de elaborar y presentar el proyecto primero al Consejo Universitario, el mismo fue elevado ante el CNU, en diciembre de 1976 se crea una comisión de trabajo para evaluar el mismo y finalmente con el informe definitivo de dicha comisión, el CNU en sesión realizada en Mérida el 22 de julio de 1977 aprobó la creación de la escuela.

Posteriormente en el mes de Septiembre de 1977 comienza sus actividades, para egresar su primera promoción en el mes de septiembre de 1983 con 10 egresados. El actual decanato de Ingeniería Civil ha egresado un total de 2.079 ingenieros civiles en 61 promociones y un ejecutivo de 12 egresados hasta diciembre del 2022.

El decanato de Ingeniería Civil, administra dos programas el de Ingeniería Civil y en el 2012 inició el de Urbanismo, dispone para el año 2022 una matrícula de **847** estudiantes a nivel de pregrado y **28** en postgrado la cual representa el **10%** y **3%** respectivamente, de la matrícula institucional.

El decanato cuenta con **123** docentes ordinarios, **99** docentes contratados, **21** auxiliares docentes y **95** jubilados de diferentes especialidades.

## EGRESADOS DE PREGRADO DECANATO DE INGENIERIA CIVIL

A continuación, en los cuadros N° **124** y **124** se presentan las promociones, año de egreso y número de egresados del programa de Ingeniería Civil y de urbanismo que administra el Decanato.

**CUADRO N° 124  
EGRESADOS PROGRAMA INGENIERIA CIVIL 1983-2022**

PROMOCION	AÑO	N° DE EGRESADOS	PROMOCION	AÑO	N° DE EGRESADOS
I	1983	10	XLII	2003	2
II	1984	2	XLIII	2003	46
III	1984	9	XLIV	2004	69
IV	1985	12	XLV	2005	75
V	1985	20	XLVI	2005	52
VI	1986	12	XLVII	2006	75
VII	1987	31	XLVIII	2007	91
VIII	1987	18	XLIX	2007	102
IX	1988	16	L	2008	114
X	1989	16	LI	2008	27
XI	1990	33	LII	2009	90
XII	1990	30	LIII	2009	133
XIII	1991	23	LIV	2010	105
XIV	1991	20	LV	2011	78
XV	1992	23	LVI	2012	104
XVI	1993	20	LVII	2012	106
XVII	1993	2	EJECUTIVO	2012	12
XVIII	1994	17	LVIII	2013	94
XIX	1994	34	LIX	2014	98
XX	1995	24	EJECUTIVO	2014	12
XXI	1995	23	LX	2015	103
XXII	1996	4	EJECUTIVO	2015	17
XXIII	1996	38	LX	2016	74
XXIV	1997	40	LXI-1	2016	20
XXV	1998	13	LXI-2	2017	48
XXVI	1998	33	EJECUTIVO	2017	20
XXVII	1998	22	LXII	2017	71
XXVIII	1999	32	SECRETARIA	2018	11
XXIX	1999	38	EJECUTIVO	2018	29
XXX	2000	13	LXIII	2018	77
XXXI	2000	18	SECRETARIA	2019	13
XXXII	2001	23	LXIV	2019	66
XXXIII	2001	9	SECRETARIA	2020	5
XXXIV	2001	11	LXV	2020	57
XXXV	2001	15	SECRETARIA	2021	1
XXXVI	2001	3	LXVI	2021	41
XXXVII	2001	17	SECRETARIA	2022	2
XXXVIII	2002	3	LXVI	2022	29
XXXIX	2002	31			
XL	2003	1			

<b>TOTAL EGRESADOS</b>	<b>2.967</b>
------------------------	--------------

Fuente: DACE. DIRECCIÓN DE PLANIFICACIÓN. UCLA 2022

CUADRO N° 125  
EGRESADOS PROGRAMA URBANISMO 2022

PROMOCION	AÑO	N° DE EGRESADOS
I	2022	2
<b>TOTAL EGRESADOS</b>		<b>2</b>

Fuente: DACE. DIRECCIÓN DE PLANIFICACIÓN. UCLA 2022

## EGRESADOS DE POSTGRADO DECANATO DE INGENIERIA CIVIL

El decanato de Ingeniería Civil es una institución comprometida con la investigación y la formación de recurso humano de alto nivel, adecuado a los requerimientos de desarrollo de la región y del país. En tal sentido ha impulsado estrategias de integración con los diferentes sectores a través de los programas de postgrado que ofrece: los esfuerzos que ha realizado, le han permitido contribuir con la difusión de conocimientos en el área de la Ingeniería Civil. Los estudios de postgrado de este decanato, persiguen como norte:

1. Formar profesionales vinculados a la Ingeniería Civil para ejercer funciones profesionales en áreas del saber como Vialidad, Hidráulica, Gerencia de Construcción e Ingeniería Estructural capaces de consultorías a particulares, empresas públicas y privadas.
2. Formar investigadores que contribuyan a la transmisión y aplicación del conocimiento en el área de Gerencia de Construcción, Vialidad, Hidráulica e Ingeniería Estructural favoreciendo el desarrollo de la región y del país.
3. Adoptar y difundir conocimientos en las diferentes áreas aplicables a la realidad local y pertinentes en el contexto global.

En los programas de Postgrado se ofrecen Maestrías en las ramas de: Gerencia de la Construcción, Recursos Hidráulicos e Ingeniería Estructural, desarrollados en común acuerdo con importantes instituciones nacionales e internacionales.

Este Decanato registra un total de **6** programas de postgrado con egresados durante el periodo 1999-2022, estos programas son **5** de especialización y uno (**1**) de maestría, reportando un total de **139** egresados durante el periodo 1999-2022. Es preciso indicar que también se imparte el programa de Maestría en Mecánica Aplicada a la Construcción, que ha generado **7** egresados al entorno.

Considerando el lapso presentado (1999-2022), el primer postgrado del Decanato de Ingeniería Civil que genera egresados es la maestría en Gerencia de la Construcción el 25/11/1999 con **1** egresado. Los estudiantes a nivel de postgrado a la presente fecha ascienden a **28**.

A continuación, se presentan los cuadros del **126** al **132**, en donde se pueden observar los diferentes programas de especialización y maestría, fecha de acto y número de egresados del Decanato de Ingeniería Civil durante el periodo 1999-2022.

**CUADRO N° 132**  
ESPECIALIZACION EN GERENCIA DE CONSTRUCCION 2007-2016

AÑO	N° DE EGRESADOS
2007	1
2013	1
2016	2
<b>TOTAL EGRESADOS</b>	<b>4</b>

Fuente: EGRESADOS 1969-2012. DIRECCIÓN DE PLANIFICACIÓN. UCLA 2022

**CUADRO N° 133**  
ESPECIALIZACION EN INGENIERIA ESTRUCTURAL 2008-2011

AÑO	N° DE EGRESADOS
2008	3
2009	2
2011	2
<b>TOTAL EGRESADOS</b>	<b>7</b>

Fuente: EGRESADOS 1969-2012. DIRECCIÓN DE PLANIFICACIÓN. UCLA 2022

**CUADRO N° 134**  
**ESPECIALIZACION EN INGENIERIA VIAL**  
**MENCION PAVIMENTOS 2004 - 2016**

<b>AÑO</b>	<b>N° DE EGRESADOS</b>
2004	1
2005	4
2007	2
2009	5
2012	3
2013	1
2016	8
<b>TOTAL EGRESADOS</b>	<b>24</b>

Fuente: EGRESADOS 1969-2012. DIRECCIÓN DE PLANIFICACIÓN. UCLA 2022

**CUADRO N° 135**  
**ESPECIALIZACION EN RECURSOS HIDRAULICOS 2006-2019**

<b>AÑO</b>	<b>N° DE EGRESADOS</b>
2006	2
2007	1
2011	2
2012	3
2014	1
2015	5
2019	1
<b>TOTAL EGRESADOS</b>	<b>15</b>

Fuente: EGRESADOS 1969-2012. DIRECCIÓN DE PLANIFICACIÓN. UCLA 2022

**CUADRO N° 136**  
**ESPECIALIZACION EN TASACION**  
**DE BIENES E INMUEBLES URBANOS 2012 - 2015**

<b>AÑO</b>	<b>N° DE EGRESADOS</b>
2012	6
2013	3
2014	2
2015	1
<b>TOTAL EGRESADOS</b>	<b>12</b>

Fuente: EGRESADOS 1969-2012. DIRECCIÓN DE PLANIFICACIÓN. UCLA 2022

**CUADRO N° 137**  
**MAESTRIA EN GERENCIA DE LA CONSTRUCCION 1999-2022**

<b>AÑO</b>	<b>N° DE EGRESADOS</b>
1999	1
2000	13
2002	2
2003	4
2004	1
2005	9
2007	9
2008	1
2009	2
2012	8
2013	5
2016	13
2022	2
<b>TOTAL EGRESADOS</b>	<b>70</b>

Fuente: EGRESADOS 1969-2012. DIRECCIÓN DE PLANIFICACIÓN. UCLA 2022

**CUADRO N° 138**  
**MAESTRÍA EN MECANICA**  
**APLICADA A LA CONSTRUCCIÓN 2014 - 2018**

<b>AÑO</b>	<b>N° DE EGRESADOS</b>
2014	1
2017	5
2018	1
<b>TOTAL EGRESADOS</b>	<b>7</b>

Fuente: EGRESADOS 1969-2012. DIRECCIÓN DE PLANIFICACIÓN. UCLA 2022



**EGRESADOS  
DECANATO  
HUMANIDADES Y ARTES**



## DECANATO DE HUMANIDADES Y ARTES

Primero fueron creados los programas Licenciatura en Artes Plásticas, Licenciatura en Psicología y Licenciatura en Desarrollo Humano y luego fue la creación del Decanato Experimental de Humanidades y Artes, al que se le adscribieron estos tres programas y posteriormente el programa de Licenciatura en Música. Todos mediante la gestión presidida por el rector Francesco Leone Dorante (+), orientada a la creación de carreras humanísticas en la UCLA.

La Licenciatura en Artes Plásticas fue aprobada en el Consejo Nacional de Universidades según Acta N° 430 de fecha 30 de Julio del 2004. Se iniciaron las actividades el 27/03/2006. La Licenciatura en Psicología fue aprobada en el Consejo Nacional de Universidades según Acta N° 441 de fecha 28 de julio del 2006. Se iniciaron las actividades el 19/01/2007. La Licenciatura en Desarrollo Humano fue aprobada en el Consejo Nacional de Universidades según Acta N° 44.1 de fecha 28 de julio del 2006. Se iniciaron las actividades el 09/03/2007.

La Licenciatura en Música fue aprobada en el Consejo Nacional de Universidades según Acta N° 447 de fecha 22 de Noviembre del 2007. Se iniciaron las actividades el 28/03/2011. Presenta cinco menciones: Ejecución Instrumental, Educación Musical, Composición, Dirección Orquestal, Dirección Coral.

El diseño del proyecto de la Licenciatura en Música estuvo coordinado por el Profesor Andor Sironi docente del Conservatorio de Música Vicente Emilio Sojo, con la participación de Hilde Adolfo Sánchez como asesor, Tarcisio Barreto, Omar Gómez, María Alejandra Sánchez, José Luis Gómez y la asesoría permanente de los integrantes del Sistema para el Desarrollo de Nuevas Carreras de la UCLA.

La propuesta de la carrera de música, previa aprobación por la Comisión Central de Currículo se presenta y aprueba por unanimidad en Consejo Universitario el 09 de marzo 2005, en sesión N° 1604 y en el Consejo Nacional de Universidades (CNU), en fecha 21 de noviembre 2007.

Este decanato actualmente funciona en el antiguo Cuartel General Jacinto Lara, como resultado de convenio firmado por la Alcaldía de Iribarren y la UCLA.

Actualmente el decanato, administra **4** programas, el de Artes Plásticas, Psicología, Desarrollo Humano y Música, en donde dispone para el año 2022 una matrícula de **1.042** estudiantes a nivel de pregrado la cual representa el **12%** de la matrícula institucional y en postgrado aún no se ha registrado ninguno.

El decanato cuenta con **158** docentes ordinarios, **278** docentes contratados, **20** auxiliares docentes y **7** jubilados de diferentes especialidades.

### EGRESADOS DE PREGRADO DECANATO DE HUMANIDADES Y ARTES

A continuación, en los cuadros N° **139**, **140**, **141** y **142** se presentan las promociones, año de egreso y número de egresados de los programas de Artes Plásticas, Psicología, Desarrollo Humano y Música que administra el Decanato.

CUADRO N° 139  
LICENCIATURA EN ARTES PLASTICAS 2010-2022

PROMOCION	AÑO	N° DE EGRESADOS	PROMOCION	AÑO	N° DE EGRESADOS
I	2010	4	XI	2016	28
II	2010	6	XII	2017	15
III	2011	18	XIII	2017	10
IV	2011	2	XIV	2018	5
V	2012	14	SECRETARIA	2019	1
VI	2012	5	XV	2019	10
VII	2013	14	XVI	2020	9
VIII	2014	12	SECRETARIA	2022	5
IX	2014	23	XVII	2022	7
X	2015	20	XVII	2022	5
<b>TOTAL EGRESADOS</b>					<b>213</b>

Fuente: DACE. DIRECCIÓN DE PLANIFICACIÓN. UCLA 2022

**CUADRO N° 140**  
**LICENCIATURA EN PSICOLOGIA 2012 - 2022**

PROMOCION	AÑO	N° DE EGRESADOS	PROMOCION	AÑO	N° DE EGRESADOS
I	2012	52	VIII	2018	31
II	2013	24	IX	2018	30
III	2014	64	X	2019	31
IV	2015	48	SECRETARIA	2021	1
V	2015	45	XI	2021	29
VI	2016	51	SECRETARIA	2022	3
VII	2017	37	XII	2022	21
SECRETARIA	2018	13	XIII	2022	24
<b>TOTAL EGRESADOS</b>					<b>504</b>

Fuente: DACE. DIRECCIÓN DE PLANIFICACIÓN. UCLA 2022

**CUADRO N° 141**  
**LICENCIATURA EN DESARROLLO HUMANO 2012**

PROMOCION	AÑO	N° DE EGRESADOS	PROMOCION	AÑO	N° DE EGRESADOS
I	2012	16	IX	2018	24
II	2013	13	SECRETARIA	2019	1
III	2014	29	X	2019	16
IV	2014	24	XI	2019	13
V	2015	35	XII	2021	9
VI	2016	33	SECRETARIA	2022	2
VII	2017	37	XIII	2022	6
VIII	2017	24	XIV	2022	9
SECRETARIA	2018	1			
<b>TOTAL EGRESADOS</b>					<b>292</b>

Fuente: DACE. DIRECCIÓN DE PLANIFICACIÓN. UCLA 2022

**CUADRO N° 142**  
**LICENCIATURA EN MÚSICA 2016 - 2022**

PROMOCION	AÑO	N° DE EGRESADOS	PROMOCION	AÑO	N° DE EGRESADOS
I	2016	13	V	2019	10
II	2017	9	SECRETARIA	2020	3
III	2017	16	SECRETARIA	2021	1
SECRETARIA	2018	4	VI	2021	12
EJECUTIVO	2018	1	SECRETARIA	2022	2
IV	2018	12	VII	2022	5
SECRETARIA	2019	2	VIII	2022	5
<b>TOTAL EGRESADOS</b>					<b>95</b>

Fuente: DACE. DIRECCIÓN DE PLANIFICACIÓN. UCLA 2022